N. 41

€1,90 (CONT.)

Disney

COMICS

Xunga

COMICS NA-WEB

INCLUI Mágicos de Mickey

N. 41

€1,90 (CONT.)

Disney

COMIX

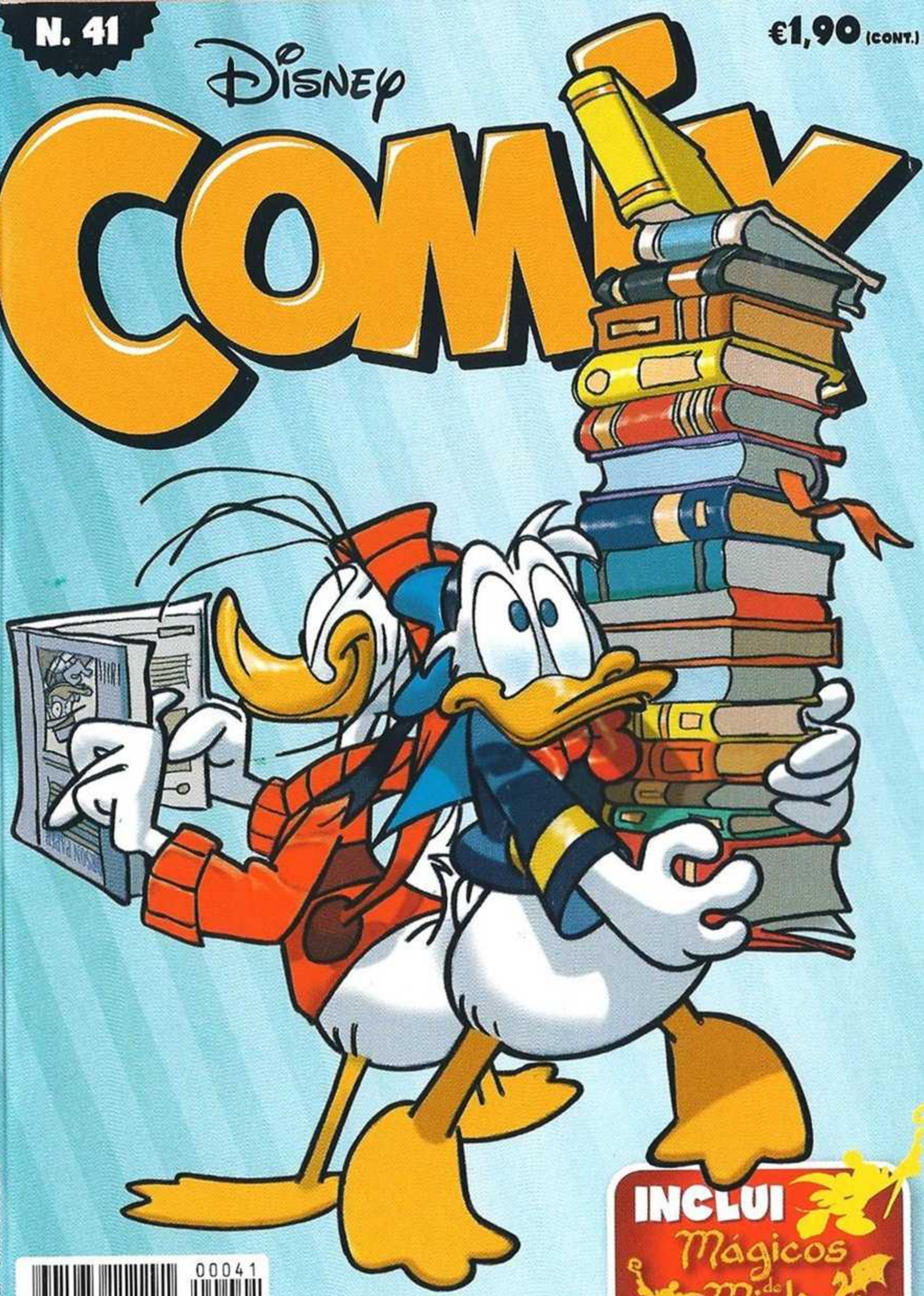

INCLUI Mágicos de Mickey

Semanal • Setembro 2013

5 601073 112291 00041

Agora com

O DOBRO DA FRUTA

o mesmo sabor

200ml

UM BONGO

8 FRUTOS

8 fruits

O BOM SABOR DA SELVA!!!

Disney

COMIX

PARA RIR ESTA SEMANA

AHAHA!

AHAHA!

AHAHA!

AHAHA!

AHAHA!

05 Donald e a troca desigual

21 Mágicos de Mickey
O dragão de ferro

49 Margarida e a semana de descanso

69 Os Metralha – Bem-vindo, Otto

77 Maga Patalójika e o blobo devastador

95 Mickey e a pós-investigação

113 Patos & Cães
Gansolino & Pintas

119 Pateta e a casa de campo

PIADAS CURTAS

19 Patos na música
A cada um o seu... Instrumento

46 Piadas

130 Sobrinhos irresistíveis – A fábula

JOGOS

94 O mesmo de sempre!

AHAHA! AHA! AHAHA! AHA! AHAH

NÚMERO 9

NÃO PERCAS!

TODOS OS MESES NAS BANCAS

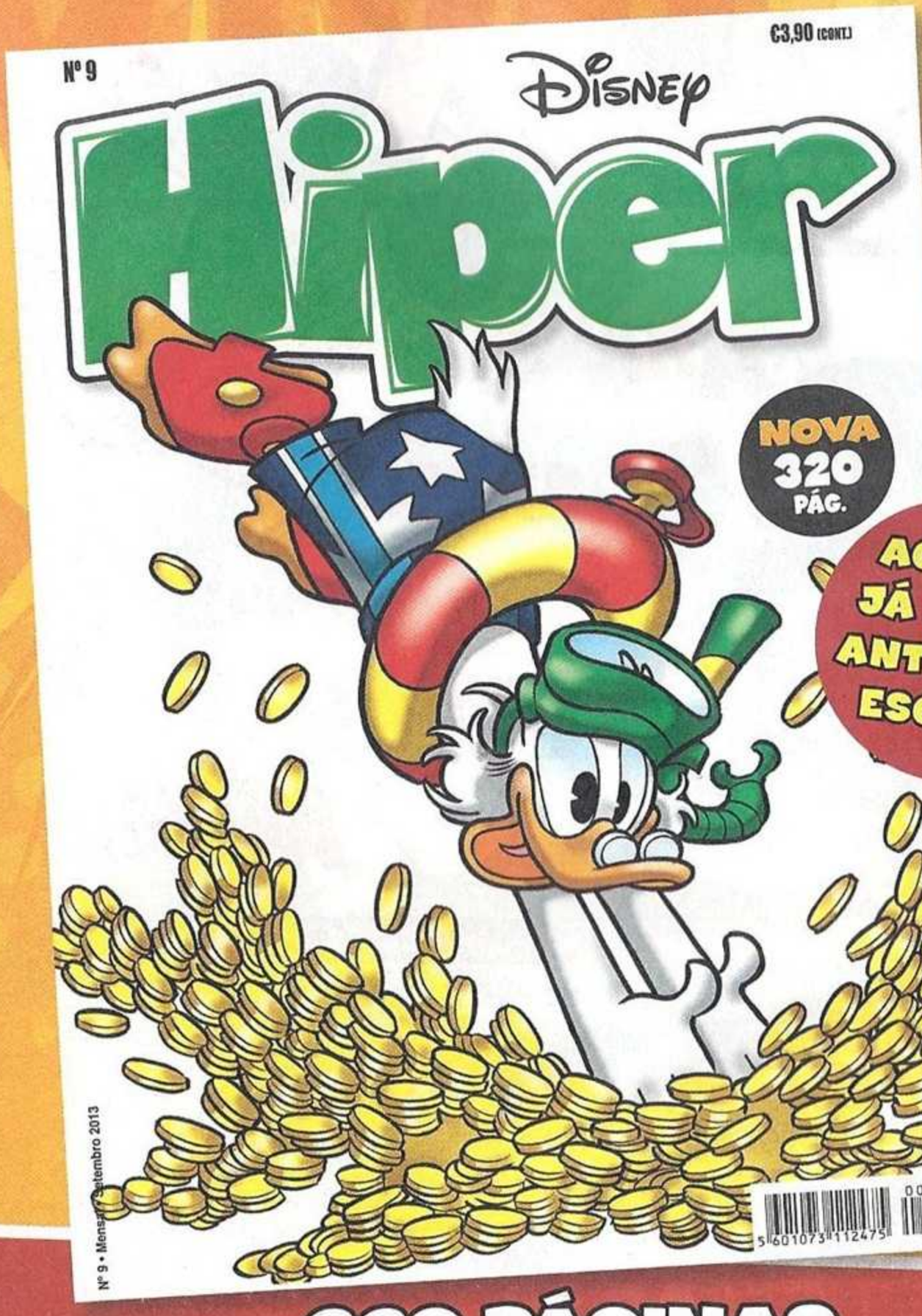

320 PÁGINAS POR APENAS €3,90

DONALD

TEM A TROCA DESIGUAL

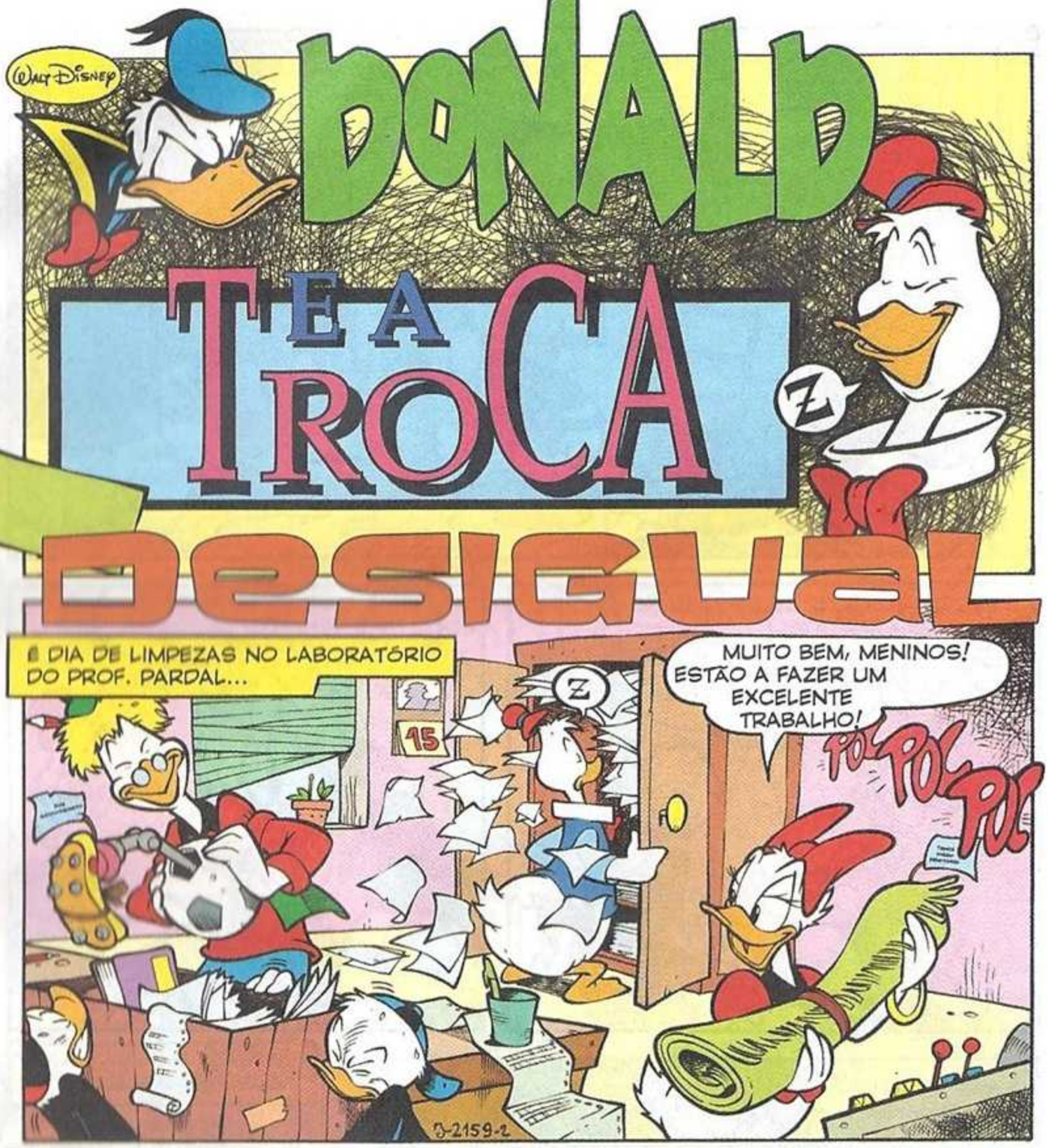

Texto de **Ilaria Isaia** – Desenhos de **Lorenzo Pastrovicchio**

UH?

SGRUNT! EU TENHO O DIREITO DE ME ZANGAR!

DIREITO?! MAS SE É A DÉCIMA SEGUNDA VEZ QUE PERDES AS ESTRIBEIRAS ESTA MANHÃ!

É INÚTIL NEGARES! ÉS DEMASIADO IRRITÁVEL!

JÁ PARA NÃO DIZER INTRATÁVEL!

É A MINHA MANEIRA DE SER, NÃO POSSO MUDÁ-LA!

E BEM TENTEI! LEMBRAM-SE DE QUANDO CONSULTEI O DOUTOR VAN ANSEN?

"AFINAL, ELE ERA MAIS IRASCÍVEL DO QUE EU!"

VOCÊ É INSUPORTÁVEL!

E VOCÊ, UM INCOMPETENTE!

"E QUANDO TENTEI COM A GINÁSTICA RELAXANTE?"

Instrutor

GRRR! ARGH!

SNIF! SOU UM CASO PERDIDO!

NÃO, DONALD! ACALMA-TE!

PAT PAT

ESTÁS A DEFENDÊ-LO PORQUE SÓ FIZESTE FOI DORMIR... COMO DE COSTUME!

POBRE VOVÓ! IMAGINO A AJUDA QUE ELE LHE DÁ NA QUINTA!

QUAL AJUDA! SOU A ÚNICA A TRABALHAR!

HUM...

TENHO A INVENÇÃO DE QUE VOCÊS PRECISAM!

É O GATEAP, GENIAL APARELHO PARA TROCAR, ESTABILIZAR E APERFEIÇOAR AS PERSONALIDADES!

COMO É QUE FUNCIONA?

O DONALD TEM MUITA GENICA E O GANSOLINO É CALMO DEMAIS, CERTO?

SE DERMOS A UM UMA PARTE DAS QUALIDADES DO OUTRO...

HUM...

VAMOS FINALMENTE OBTER UM EQUILÍBRIO ACERTADO!

PSST! GANSOLINO, ESCUTA! E SE NÓS... BLÁ... BLÁ...

POUCO DEPOIS...

PONHAM-SE ALI DEBAIXO, RAPAZES!

MAL PODEMOS ESPERAR POR COMEÇAR!

NÃO TENHAM MEDO! NÃO VOS VAI MAGOAR!

EU SEI! EH, EH!

VAI!

CLIC

ON

OFF

SÓ MAIS UNS SEGUNDOS...

URGH!

E APRESENTO-VOS OS NOVOS DONALD E GANSOLINO!

CHUAC! MINHA ESPLENDOROSA LUA DE AGOSTO!

OOOH!

ALGUMA VEZ TE DISSE QUE OS TEUS OLHOS SÃO COMO DUAS PÉROLAS?

PARECE UM SONHO!

ESTOU PRONTO PARA ENFRENTAR OS TRABALHOS MAIS PENOSOS, VOVÓ!

UAU! ATÉ PARECE MENTIRA!

ALGUM TEMPO DEPOIS...

O GANSOLINO VAI DAR-ME UMA MÃOZINHA A APANHAR AS MAÇÃS!

LEITE

GLOM! RETIRO O QUE DISSE!

ZZZ...

OUTRA VEZ A PREGUIÇAR? ENTÃO O GATEAP NÃO SERVIU DE NADA?

JÁ CHEGA! BASTA DE REPREENSÕES!

ALÉM DISSO, A VOVÓ SEMPRE ME EXPLOROU!

MAS... QUE ESTÁS A DIZER, GANSOLINO?

SGRUNT! ESTOU FARTO! SEMPRE A TRABALHAR!

SEMPRE AS MESMAS COISAS!
A-ACALMA-TE!

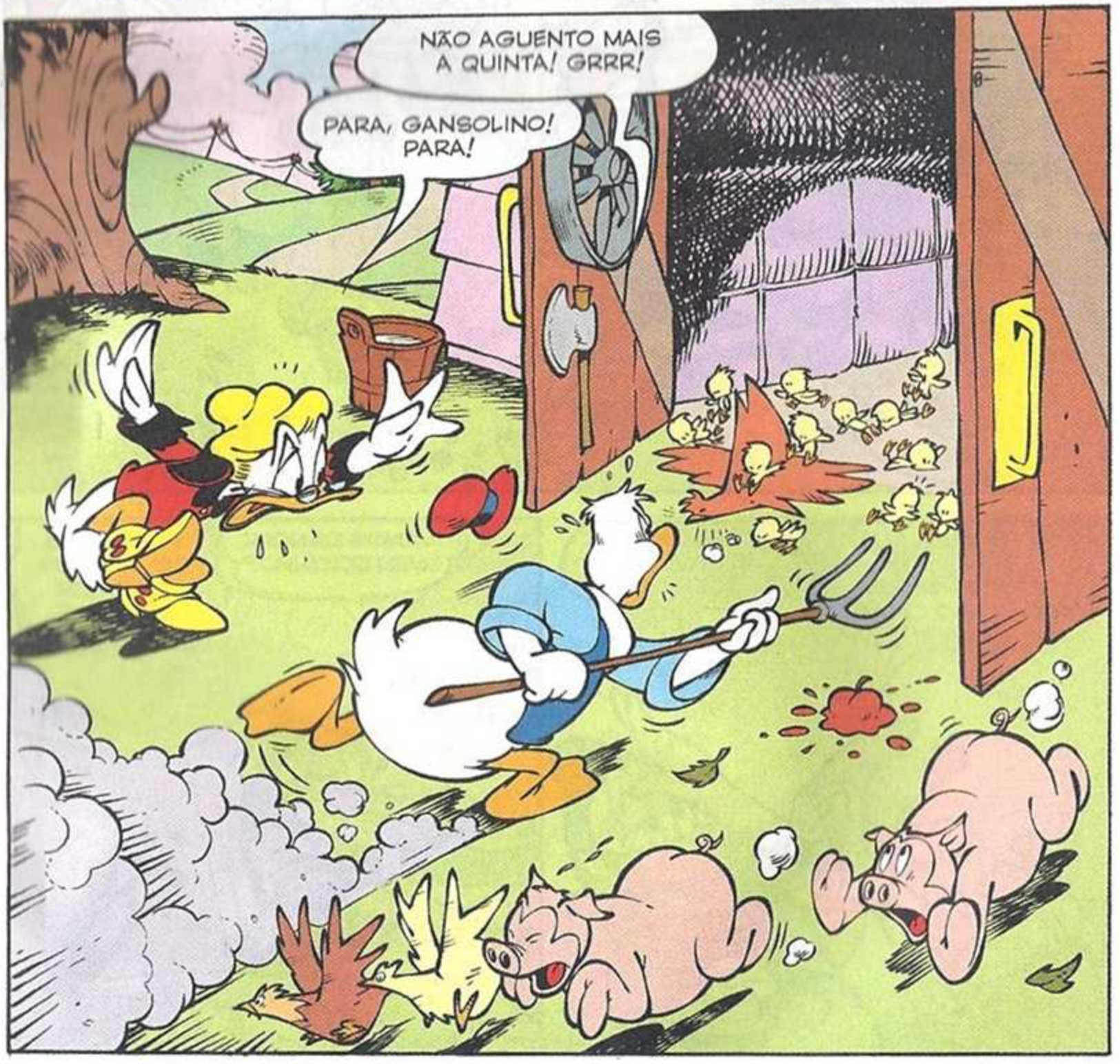
NÃO AGUENTO MAIS A QUINTA! GRRR!
PARA, GANSOLINO! PARA!

E O DONALD, ENTRETANTO...

OH, DONALD! OBRIGADA POR ME ACOMPANHARES AO GRANDE BAILE DA DUQUESA MCDRY!

SABES QUE, PARA MIM, É UM PRAZER!

DE CERTEZA QUE ESTÁS BEM? PARECES-ME UM BOCADINHO CALMO DEMAIS!

ESTOU EXCELENTE, QUERIDA!

VAMOS DANÇAR, MEU DOCINHO?

PARECE-ME BOM DEMAIS PARA SER VERDADE!

ZZZZZZ
EH?
GASP! QUE FIGURA!
AH AH
IH
IH AH
RONF! ZZZ!
POR FIM...
SÓ FALTAM POUCOS DIAS DE TRABALHO, LAMPADINHA...
DRIIN
E PODEMOS FINALMENTE IR DE FÉRIAS!
DRIIN
GRRR!
HUMPF! TU E AS TUAS INVENÇÕES DE GÉNIO!
GLUP!
Professor Pardal
ZZZ!

OLHA O QUE FIZESTE AO DONALD!

RONF!

E O GANSOLINO FICOU DOIDO VARRIDO! QUASE ME DESTRUIU A QUINTA!

NÃO PERCEBO...

HUM... ONDE É QUE TEREI ERRADO?

JÁ SEI! O GATEAP TROCA AS CARACTERÍSTICAS MAIS SIGNIFICATIVAS DA PERSONALIDADE DOS DOIS INDIVÍDUOS...

BAM

NO CASO DO DONALD E DO GANSOLINO, O LADO PIOR DO CARÁTER DELES SOBREPÔS-SE AOS OUTROS!

E AGORA, O QUE VAIS FAZER?

VOLTAR A LIGÁ-LOS À MÁQUINA! ASSIM, VÃO VOLTAR AO QUE ERAM!
GRRR!
AI! ESPERO BEM QUE SIM, POBRE GANSOLINO!

PRONTO! AGORA DIMI ESTAR TUDO NOS CONFORMES!
CLIC

AAAH!
SLOW

O QUE SE PASSOU? ESTÃO BEM?
ACHO QUE SIM! MAS O GATEAP ESFORÇOU-OS DEMAIS!

É PRECISO DESCANSO ABSOLUTO DURANTE, PELO MENOS, UMA SEMANA!
MAS É TERRÍVEL!

PRECISO DO GANSOLINO NA QUINTA! TENHO A APANHA DAS MAÇÃS!

E EU, UM CONCURSO DE DANÇA NO CLUBE AMANHÃ!

HUM... ACHO QUE TENHO UMA SOLUÇÃO!

FANTÁSTICO! TUDO ESTÁ BEM QUANDO..

"ACABA BEM..."

GLOM! MAS POR QUE É QUE NÃO FIQUEI CALADO?

PARDAL, ÉS MUITO BOM DANÇARINO!

E ASSIM...

AGORA PERCEBO O PORQUÊ DE O DONALD SER TÃO IRRITÁVEL...

E O GANSOLINO ANDAR TÃO CANSADO! PANT!

E ATÉ TENHO GUARDA-COSTAS!
É BEM FEITA! PARA APRENDER A DEIXAR DE NOS QUERER MUDAR!
BEEE!

PORQUE NÓS OS DOIS SOMOS ÚNICOS, NÃO É, GANSOLINO?
IH, IH! DOIS ATORES DIGNOS DE UM ÓSCAR!
CLAP

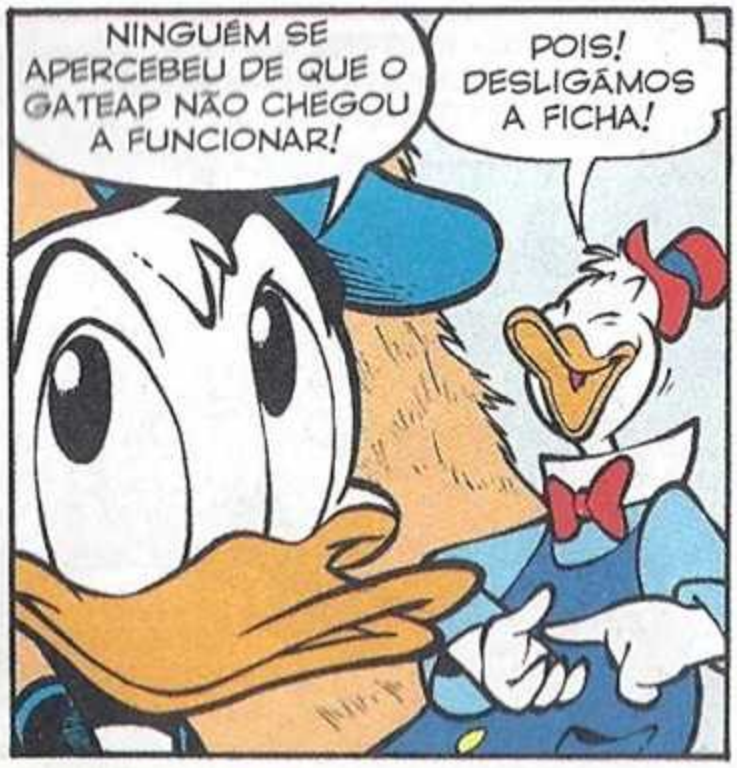
NINGUÉM SE APERCEBEU DE QUE O GATEAP NÃO CHEGOU A FUNCIONAR!
POIS! DESLIGÁMOS A FICHA!

"ENQUANTO EU DISTRAÍA O PROF. PARDAL..."
ENTÃO, ESTÃO PRONTOS?
ENTÃO NÃO? MAL PODEMOS ESPERAR!

"FOSTE IMPECÁVEL!"
PONHAM OS CAPACETES!

"MAS EU TAMBÉM NÃO ME SAFEI MAL!"

TEMOS DE OS VOLTAR A LIGAR! NÃO HÁ OUTRA SAÍDA!

ZZZ!

TLAC

PARDAL, NÃO FIQUES AÍ ESPECADO! TRABALHA!

SABES QUE ESTA REPRESENTAÇÃO ME CANSOU?

VAI AO POMAR! HÁ MAÇÃS PARA APANHAR!

URGH! SIM, VOVÓ!

PROPONHO UM LONGO E MERECIDO DESCANSO!

UAAAH! CONCORDO PLENAMENTE!

FIM

PATOS na MÚSICA

A CADA UM O SEU... INSTRUMENTO

Texto de **Augusto Macchetto** – Desenhos de **Marco Palazzi**

PARA GRANDES LEITORES

As **melhores histórias de sempre**, criadas pelos **grandes mestres Disney** de todos os tempos!

Já nas bancas

© Disney

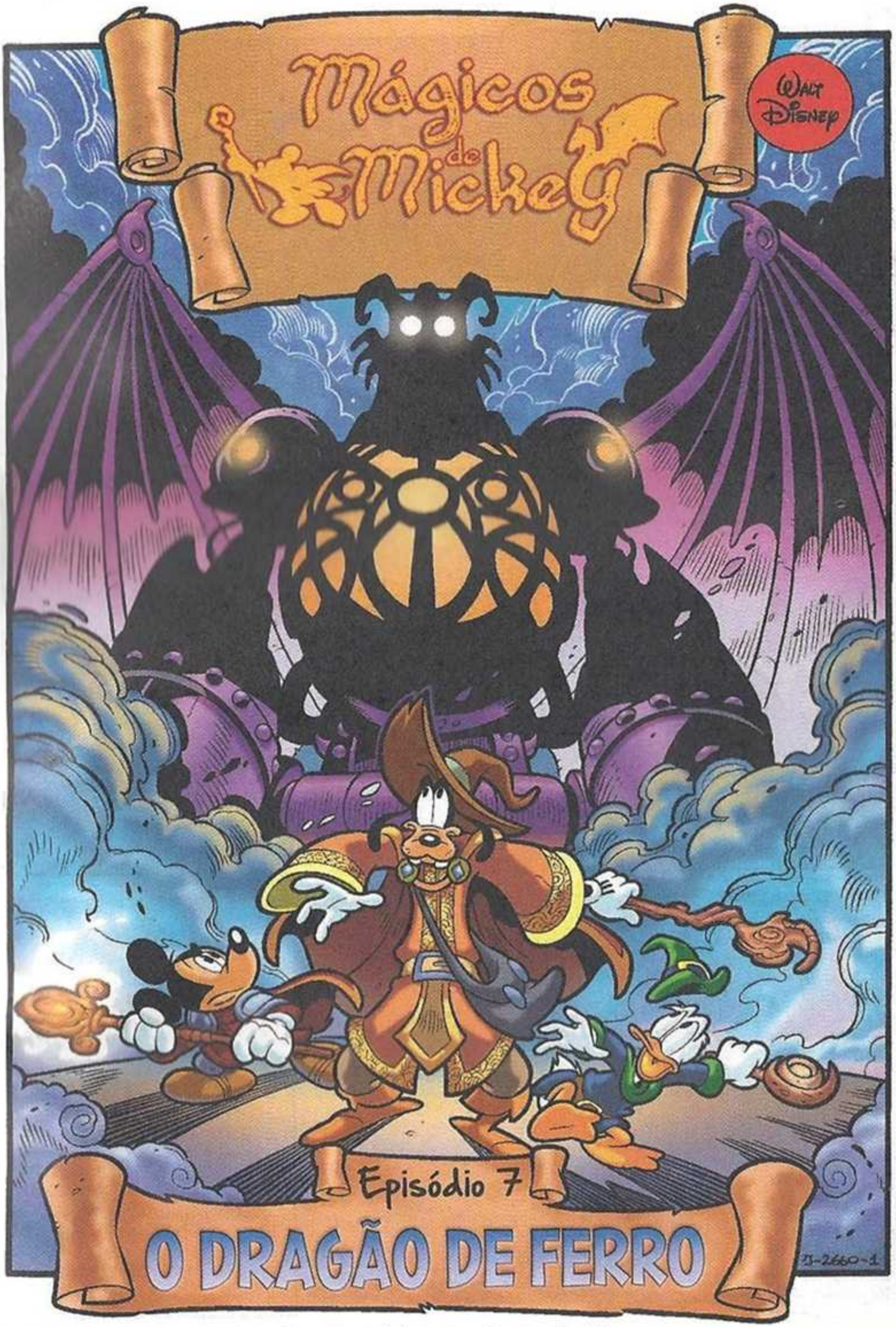

Texto de **Stefano Ambrosio** – Desenhos de **Lorenzo Pastrovicchio**

Lê o resumo dos episódios anteriores em www.goody.pt/comix!

ERA O TEMPO DOS MAGOS, DAS LENDAS E DOS HERÓIS...
A PROPÓSITO DE HERÓIS, AQUI ESTÃO OS MÁGICOS DE MICKEY!
MICKEY: MAGO DA ALDEIA DE RATÓPOLIS!
PATETA: DESTINADO A TORNAR-SE MAGO... MAS PREFERE DEDICAR-SE A OUTRAS ATIVIDADES!
DONALD: UM MAGO COM AZAR! A SUA MAGIA FUNCIONA COM EFEITO RETARDADO!
FAFNIR: CRIA DE DRAGÃO "ADOTADA" PELO DONALD!

A EQUIPA FOGO ARDENTE!
ZAIUS, ZEFREN E ZORON: TRÊS DRAGÕES MAGOS QUE PARTICIPAM NO TORNEIO E REPRESENTAM A ANTIGA RAÇA DOS DRAGÕES! ESTÃO CONVENCIDOS QUE OS HUMANOS (OS "SEM SAPATOS") NÃO TÊM DIREITO A USAR A MAGIA!

GRANDHAVEN
SVARTLAND
ARBOREA
N
REGRAS DO TORNEIO
EQUIPAS DE 3 MAGOS PARTICIPAM NOS CONFRONTOS USANDO GOLPES DE MAGIA
OS DESAFIOS DECORREM NOS CASTELOS ASSINALADOS NO MAPA OFICIAL
NOS DESAFIOS, CADA EQUIPA COLOCA EM JOGO UM DIAMAGIC
A EQUIPA VENCEDORA GANHA O DIAMAGIC DOS ADVERSÁRIOS
QUEM PERDER TODOS OS DIAMAGICS, É EXCLUÍDO DO TORNEIO
A GRANDE COROA: CONFERE PODER SOBRE QUALQUER TIPO DE MAGIA! SÓ PODE SER FORJADA UNINDO TODOS OS DIAMAGICS QUE ESTÃO EM JOGO NO GRANDE TORNEIO DOS MAGOS!

NO CASTELO DOS DRUIDAS, O MICKEY E OS SEUS COMPANHEIROS, ENFRENTAM UM ENORME DESAFIO!

FORÇA, MÁGICOS DE MICKEY!

FORÇA, GORDOS GIGANTES!

OH, OH! A MAGIA NÃO VOS VAI SERVIR DE NADA!

VAMOS DAR CABO DESTAS PULGAS!

IAC! PARA LUTAR CONTRA ELES, PRECISAMOS DE ESCADAS!

GLUP! NÃO TENHO NENHUMAS NA MINHA BOLSA... MAS POSSO CONSTRUIR UMAS!

PORQUE É QUE NÃO CONSTRÓIS MAS É ALGO QUE NOS PERMITA VENCER ESTES GIGANTES? NÃO DISSESTE QUE QUERIAS SER UM INVENTOR?

NÃO HÁ TEMPO PARA ISSO! EU TENHO UM PLANO!

OUÇAM... PSSST... PSSST...

PERCEBERAM TUDO? VAMOS!

"LEMBREM-SE: ESPEREM ATÉ QUE UM DOS GORDOS VOS TENTE ACERTAR..."

THUMP

"E DEPOIS ENFIEM-SE NA MANGA DELE..."

WHAM

ZOMP

"SUBAM ATÉ AO CIMO..."

"E QUANDO CHEGAREM À CABEÇA DELE...."

"USEM O FEITIÇO DA LUZ INCANDESCENTE!"

FLAAASH

ARGH! NÃO VEJO NADA!

N-NEM EU!

AUCH!

BONK

ARGH!

STONK

RESULTOU! VITÓRIA!

E...

HUM... QUE TRUQUE INTERESSANTE, IRMÃO ZEFREN!

POIS FOI, IRMÃO ZAIUS!

AQUELES TRÊS TALVEZ NOS POSSAM AJUDAR! TEMOS DE AVISAR IMEDIATAMENTE O VENERÁVEL ORMEN!

AQUI TÊM O DIAMAGIC QUE ESTAVA EM JOGO! VOCÊS MERECERAM!

UAU! AO ABSORVER ESTE DIAMAGIC, O CAJADO ALTEROU-SE!

IAC! PARABÉNS! AGORA ÉS UM MAGO DE SEGUNDO NÍVEL!

OUVI DIZER QUE OS MAGOS DE OITAVO NÍVEL CONSEGUEM TRANSFORMAR GRÃOS DE AREIA EM OURO...

SE TU CONSEGUISSES LÁ CHEGAR EM BREVE, PODIAS AJUDAR-ME A PAGAR AS MINHAS DÍVIDAS AO TIO PATINHAS!

EH, EH!

NAQUELA NOITE, OS MÁGICOS DE MICKEY DESFRUTAM DO TÃO MERECIDO REPOUSO...

CORUJA DEPENADA

MAS OS SEUS SONHOS SÃO AGITADOS...

QUAC! OH, NÃO... A LISTA DE DÍVIDAS ESTÁ A AUMENTAR... ZZZZ...

Z!

ZZZ... A INVENÇÃO... ZZZ... NÃO FUNCIONA...

ZZZ... QUEM ÉS TU... O QUE QUERES DE MIM? ZZZ...

PARECE QUE O MICKEY ESTÁ MESMO A FALAR COM ALGUÉM! PARA DESCOBRIRMOS DE QUEM SE TRATA, VAMOS ENTRAR NO SONHO DELE...

PRECISO DA TUA AJUDA...

QUEM ÉS TU?

O MEU NOME É ORMEN...

I-IR... TER CONTIGO?

ESTOU A COMUNICAR ATRAVÉS DO SONHO! QUANDO TU E OS TEUS AMIGOS VIEREM TER COMIGO, EXPLICO TUDO...

SIM! OS MEUS COMPANHEIROS ESTÃO A CHEGAR, ELES VÃO BUSCAR-VOS!

TUMP TUMP

BUSC... EH?

UAHHH... QUEM PODE SER A ESTA HORA?

IAC! MICKEY...

TEMOS VISITAS!

EU SABIA QUE VOCÊS ESTAVAM A CHEGAR! PARA ONDE NOS QUEREM LEVAR?

VÃO DESCOBRIR QUANDO LÁ CHEGARMOS! ENTREM!

SCREEEK

EH! NEM PENSEM QUE VAMOS VIAJAR NESSA GAIOLA DE PÁSSAROS!

PLUNK

TSSS! NEM PENSES QUE VAIS VIAJAR EM CIMA DE UM DRAGÃO!

HORAS DEPOIS...

SEJAM BEM VINDOS Ã MINHA CASA, MÃGICOS DE MICKEY!

ESPERO QUE A VIAGEM NÃO TENHA SIDO MUITO DESCONFORTÁVEL!

BEM, SE NÃO TIVÉSSEMOS ATRAVESSADO UMA NUVEM CARREGADA DE CHUVA...

STRIZZ

NO SONHO DISSE-ME QUE PRECISAVA DE AJUDA, VENERÁVEL ORMEN! DE QUE SE TRATA?

IARP! IARP!

FOI ROUBADO UM OVO DE DRAGÃO!

NUNCA ANTES OS "SEM SAPATOS" SE ATREVERAM A COMETER TAMANHA AFRONTA CONTRA NÓS, DRAGÕES! UM ATO DESTA DIMENSÃO PODERIA SER O INÍCIO DE UMA GUERRA!

"POR SORTE, CONSEGUI CONVENCER O CONSELHO A DAR-ME ALGUM TEMPO..."

TRÊS DIAS! NÃO PEÇO MAIS QUE ISSO, NOBRES IRMÃOS!

SE DENTRO DE TRÊS DIAS EU NÃO TIVER CONSEGUIDO RECUPERAR O OVO, NÃO ME VOU OPOR AO GENERAL GARTH, QUE QUER ATACAR OS "SEM SAPATOS"!

ESTOU A PERCEBER, MAS... COMO É QUE PODEMOS AJUDAR?

O OVO ESTÁ GUARDADO NO CASTELO VOADOR DO ROBOT WARLOCK, O MAGO DE METAL! A SUA FORTALEZA É INACESSÍVEL...

TODAS AS PASSAGENS ESTÃO PROTEGIDAS POR ARMADILHAS MORTAIS AO LONGO DE UM TÚNEL DE ACESSO, QUE É DEMASIADO ESTREITO PARA NÓS, DRAGÕES...

MAS É SUFICIENTEMENTE LARGO PARA VOCÊS SUBIREM ATÉ AO CASTELO! PODIAM ENGANAR O MAGO DE METAL COMO FIZERAM AOS GORDOS GIGANTES!

ATÉ AGORA TÊM SIDO AMIGOS DOS DRAGÕES... E ESSA CRIA É A PROVA DISSO!

FOI POR ISSO QUE DECIDI PEDIR A VOSSA AJUDA!

IARP!

ESTÁ BEM! QUANDO É QUE PARTIMOS?

ESPEREM LÁ! NÃO VAMOS TER QUE VIAJAR OUTRA VEZ NAQUELA GAIOLA DE PÁSSAROS, POIS NÃO?

PODES FICAR TRANQUILO! ENQUANTO FALAVAM, EU CONSTRUÍ... ISTO! O QUE ACHAM?

IARP!

UAU!

GASP!

ESPERO QUE NÃO TE SINTAS OFENDIDO POR EU ME TER INSPIRADO NA FORMA DE UM DRAGÃO! É QUE PARECEU-ME... AERODINÂMICA!

SINTO-ME LISONJEADO!

ENTÃO, TODOS A BORDO! VAMOS POR-NOS A CAMINHO!

E ASSIM...

HORAS DEPOIS

AQUI ESTAMOS! É O CASTELO DO ROBOT WARLOCK!

NO INTERIOR...

XIUS! YRON! VEJAM! APROXIMA-SE UM DRAGÃO!

ESTÁS A PREOCUPAR-TE À TOA, ZULF! ELE NUNCA VAI CONSEGUIR ENTRAR!

O PATRÃO QUER ARMAS NOVAS PARA O EXÉRCITO! E TU SABES QUE ELE NÃO TEM PACIÊNCIA PARA ESPERAR!

BEM, ELE VAI TER BOAS NOTÍCIAS! ESTE OVO TEM UMA ENERGIA INCRÍVEL! EM BREVE VAMOS DESCOBRIR COMO A EXTRAIR...

MAS...

CHEGÁMOS! O TÚNEL DE ENTRADA É ALI!

ESTÃO PRONTOS?

SVOOOSH

PLOP

RATTLE...
RATTLE...

CLANG
CLANG

EH?

MAS O QUE...

IAC! MAS O ORMEN NÃO TINHA DITO QUE ESTA ERA A ÚNICA ENTRADA QUE NÃO ESTAVA VIGIADA?

BEM, AGORA JÁ SABEMOS QUE OS DRAGÕES TAMBÉM SE ENGANAM!

UFF, UFF!

JÁ ESTAMOS LONGE! MAS OS POLVOS MECÂNICOS NÃO DESISTIRAM!

EU VOU BLOQUEAR A PASSAGEM! FER-IRON-TAL! GRADES DE METAL!

EH... O TÚNEL AINDA ESTÁ ABERTO... E OS POLVOS ESTÃO A CAMINHO!

SOB! SERÁ POSSÍVEL QUE A MINHA MAGIA NUNCA FUNCIONE QUANDO É PRECISO?

NÃO PODEMOS PERDER TEMPO! TEMOS DE FUGIR!

!

POUCO DEPOIS...

SERÁ QUE OS CONSEGUIMOS DESPISTAR?

PARECE QUE SIM...

AAAAHH!

TEM CALMA, NÃO É UM LOBO A SÉRIO! É DE METAL!

TONG TONG

HUM... ENTÃO É ISTO QUE O ROBOT WARLOCK FAZ NO SEU CASTELO! FABRICA CRIATURAS DE FERRO... PARA USAR COMO ARMAS!

IAC! E AQUI ESTÃO AS COBAIAS NAS QUAIS ELE SE INSPIROU PARA FAZER AS SUAS EXPERIÊNCIAS BIZARRAS!

SNIFF SNIFF

INCRÍVEL!

EU DIRIA: HORRÍVEL!

TEMOS DE OS LIBERTAR! VAMOS DIVIDIR-NOS! VOCÊS TRATAM DESSAS GAIOLAS, ENQUANTO EU VOU PROCURAR O OVO!

ACHO QUE O FAFNIR JÁ O ENCONTROU... COM O FARO!

LIGA O ELÉTRODO AO POLO POSITIVO, XIUS!

AO NEGATIVO, QUERES TU DIZER!

NÃO DIGAS DISPARATES, YRON! QUERES DAR CABO DE TUDO, COMO AQUELE INCAPAZ DO ZULF?

COMO TE ATREVES? AS MINHAS EXPERIÊNCIAS NUNCA FALHAM! TENHO UM INTELECTO BEM MAIS AVANÇADO QUE O TEU!

AI É? POR ISSO É QUE NA ESCOLA DE MAGIA COPIAVAS SEMPRE OS MEUS TRABALHOS?

GRRR!

TENHO UMA IDEIA! VAMOS ABRIR ESTAS GAIOLAS!

ZAAAP

CRACK CRACK

MUUUU GROOOAK ¡¡¡¡¡H ROAAARRRR

EH! O QUE É QUE SE PASSA NA SALA DAS GAIOLAS?

ARGH! OS ANIMAIS ESTÃO A FUGI... UFFF!

OH, NÃO! APOSTO QUE A CULPA É TODA TUA, YRON! NÃO ACREDITO QUE TE ESQUECESTE DE FECHAR AS GAIOLAS!

PENSA LÁ BEM! NÃO AS POSSO TER DEIXADO TODAS ABERTAS! ALGUÉM AS DEVE TER ABERTO!

EXATO! FOI A MANEIRA IDEAL DE CONSEGUIR RECUPERAR O OVO! E AGORA...

APANHA, PATETA!

SWIISSS

ESTÃO ENGANADOS! NÃO VÃO CONSEGUIR ESCAPAR DESTE CASTELO! FEITIÇO...

DA FUSÃO...

METÁLICA!

VAMOS APANHÁ-LOS!

NÃO, VAMOS ESMAGÁ-LOS!

PFFFT

QUAL QUÊ! VAMOS DESINTEGRÁ-LOS!

PFFFT

PFFFT

GASP! ELES TRANSFORMARAM-SE NUM ROBOT WARLOCK GIGANTE!

HUM... AQUELES TRÊS REALMENTE NÃO CONSEGUEM CHEGAR A UM ACORDO! ISTO DEU-ME UMA IDEIA!

CORRAM EM DIREÇÕES OPOSTAS E... CONVENÇAM-NO A SEGUIR OUTRO!

PUFF! ESPERO QUE ELE SIGA O PATETA, ELE É QUE TEM O OVO!

UFA! SEGUE O DONALD! ELE É O MAIS FORTE!

UFF! EU NÃO! O MICKEY É QUE É O NOSSO LÍDER!

OUVISTE? APANHA O DA ESQUERDA!

NÃO! O DA DIREITA!

APANHA O DO MEIO, IDIOTA!

QUEM É QUE É IDIOTA?

EU É QUE MANDO AQUI!

NÃO TE ESQUEÇAS!

EH, EH! FUNCIONOU! SE ELES NÃO ESTIVEREM DE ACORDO, O FEITIÇO DA FUSÃO É QUEBRADO!

JUMP

E AGORA... DE VOLTA AO DRAGÃO VOADOR!

SWISSS

OH, NÃO! A GRADE! COMO DE COSTUME, O FEITIÇO TEVE EFEITO RETARDADO!

HUM... ESTÁ NA HORA DE TESTAR OUTRA INVENÇÃO! O TELECOMANDO PARA O DRAGÃO!

BZZZ

?

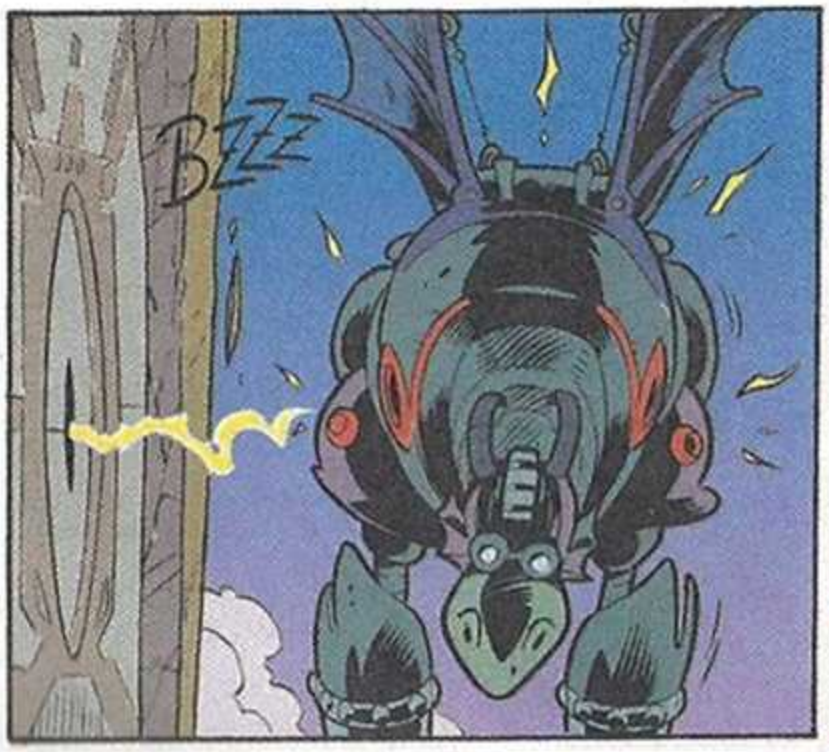
BZZZ

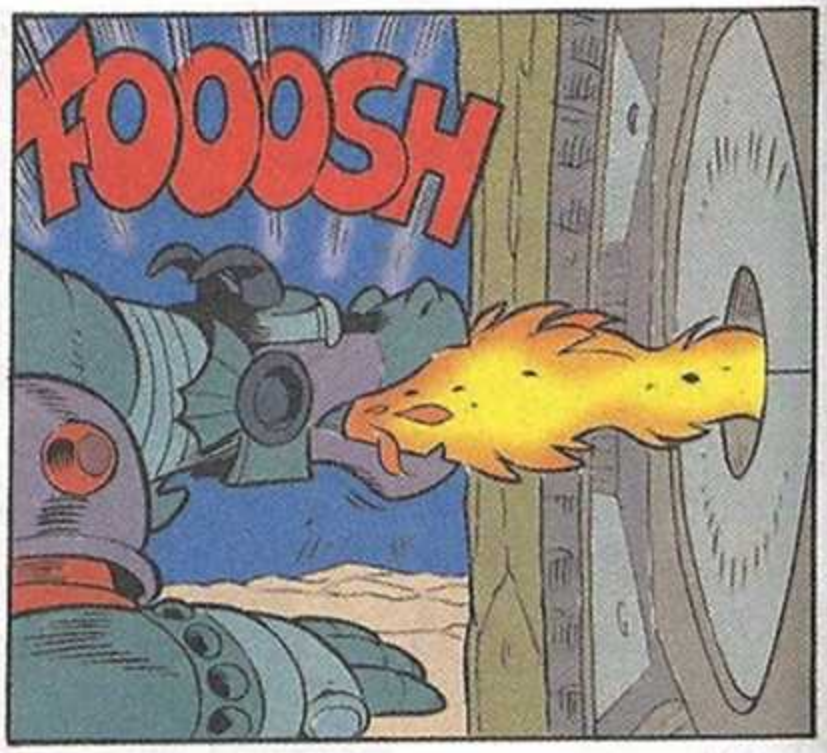
FOOOSH

FOOOSH
RESULTOU!

RÁPIDO! VAMOS LEVAR CONNOSCO OS ANIMAIS QUE LIBERTÁMOS!
.!!.

VOA, AMIGO!
IIIHHH!

ASSIM, DEPOIS DE ENCHER O DRAGÃO DE METAL COM OS ANIMAIS QUE FORAM LIBERTADOS DO CASTELO DO ROBOT WARLOCK...

OBRIGADO, MICKEY! O FACTO DE TRÊS "SEM SAPATOS" TEREM SALVO UM OVO DOS NOSSOS VAI CONVENCER MUITOS DRAGÕES DE QUE PODEM EXISTIR LAÇOS DE AMIZADE ENTRE AS NOSSAS RAÇAS!

ENTÃO, PATETA? ESTÁS TÃO PENSATIVO! O QUE SE PASSA?

ESTAVA A PENSAR NO ROBOT WARLOCK! AS INVENÇÕES DELE SÓ SERVIAM PARA FINS MAQUIAVÉLICOS...

POR ISSO, INVENTAR É MAU!

MAS FOI O TELECOMANDO QUE TU INVENTASTE QUE NOS SALVOU!

EXATAMENTE! NÃO TE ESQUEÇAS: A TECNOLOGIA NÃO É BOA NEM MÁ! DEPENDE DO USO QUE LHE DAMOS!

EH, EH!

BAH! EU CÁ SUGERIA UMA BELA INVENÇÃO: UM COZINHEIRO AUTOMÁTICO PARA OS ANIMAIS! UFA!

O TORNEIO CONTINUA! ENCONTRAMO-NOS DAQUI A UMA SEMANA!

FIM

COMIX

PIADAS

AH, AH...

Ludovico_

UM CARACOL VÊ PASSAR UMA LESMA E EXCLAMA: - UAU! QUE BELA DESCAPOTÁVEL!

Donald, a peste

Desenhos de Donald Soffritti

Elisa Btt

SÓ DESCULPAS...

– Minha senhora, esta palavra escreve-se com dois N...
– É verdade, mas no teclado só há um!

C_Marcos

QUEM SABE?

Tem uma cauda mas nunca a abana. O que é?
O piano!

Renato23

UPS!

Porque é que a chuva é distraída? Porque cai sempre das nuvens!

Madame_Lisa

UM TIPO DURO

Toda a gente tinha medo do pente porque ele mostrava sempre... os dentes!

Beatriz M.

ESTÁ CERTO!

Qual a semelhança entre uma banana e um pintainho?

Ambos saem da casca!

Sr.Tigre

QUESTÃO DE NOME

Como se chama um lagarto que sabe voar?
Dragão!

Miguel M.

CÚMULO

Qual é o cúmulo para um músico? Não saber que música tocar!

Júlia

NO DESERTO

Um grão de areia diz para outro grão de areia:

– Creio que estamos a ser seguidos!

Roberto_cgd

DIFERENÇAS

Qual a diferença entre um dentista e um professor?
O dentista manda abrir a boca e o professor fechá-la!

Miúda_tímida

IMPREVISTOS

Uma tartaruga bate com a cabeça numa árvore e diz:
– Espero não ficar com um galo... Senão vou ser obrigada a passar a noite em casa!

COMIX@GOODY.PT

ENVIA-NOS AS TUAS PIADAS!

L.L.

CÚMULO

Qual é o cúmulo para um salva-vidas? Chamar-se Salvador!

Guilherme

ÓBVIO!

PORQUE É QUE OS PEIXES NUNCA VÃO À PISCINA? PORQUE NÃO TÊM FATOS DE BANHO!

Irmãos_Pirata

ADIVINHA

Qual é coisa qual é ela que é grande antes de ser pequena? Uma vela!

Marco_das_eiras

É O LITRO

- Abaixo do litro há o mililitro, centilitro e decilitro. E acima?

- A rolha...

Matias Z.

EXCESSO DE ARRUMAÇÃO

– Papá, onde se encontra a África?

– Pergunta à tua mãe. Ela é que arruma tudo.

Lulu_Matias

LOL

Como fazem os elefantes para se disfarçarem?

Põem óculos escuros!

Famalicão_JF

CÚMULO

Qual é o cúmulo da nostalgia? Viajar para o estrangeiro de carro e furar um pneu de propósito para poder voltar ao próprio país!

Elisa Btt

MUNDO ANIMAL

O que faz um elefante maldisposto? Fica de trombas!

Zé_Beiras

LÓGICO, NÃO?

Qual é dia que mais rende?

O dia útil, claro!

Mágico_manu

CÚMULO

Qual é o cúmulo de uma máquina fotográfica? Ser muito OBJETIVA!

Bom_astral2002

VISITAS

Um rapaz entra a correr na cozinha com uma fisga:

– Mamã, não querias conhecer os vizinhos? Eles vêm aí...

Na velha quinta

de Enrico Faccini

PERGUNTA AO RATO

MartaMick, via e-mail

«CARO PATETA, PODES FAZER-ME UMA LISTA DE TODAS AS COISAS QUE TENS NO SÓTÃO?»

Oh, já a fiz, só que perdi-a no sótão! Mas sei que lá tenho sobretudo invenções dos meus bisavós, trisavós e até tetravós. Por exemplo, a lâmpada que se acende quando se bate palmas (mas desliga-se quando paramos: é a célebre **lampadiva,** que adora aplausos). A **caneta da espera**: usa-se esperando que escreva, mas a verdade é que ela nunca escreve (no máximo envia-te um SMS...). O **quadratângulo**, uma figura geométrica que é uma mistura de quadrado, retângulo, e triângulo. Serve para nos fazer perder a paciência quando a queremos desenhar. E o **desmóvel:** um móvel que parece feito para deitar abaixo tudo o que se coloque em cima dele! Depois, claro, ainda há a tal lista, mas no escuro é difícil encontrá-la. Espera... CLAP! CLAP! CLAP!

Manchanegra007, via e-mail

«CARO PROF. LUDOVICO, QUAL É O MAIOR ANIMAL DO MUNDO?»

Hum... Deve ser o Mastodonte Gigante do Mato Grosso. É tão grande que quando suspira (no Brasil) faz com que as folhas que estavam em cima da minha secretária voem (aqui em Patópolis). Neste momento, ele está apaixonado, por isso aconselho-te a ter cuidado para não perderes os cadernos da escola!

Martapatinhas, via e-mail

«CARO PENINHA, USAS SEMPRE O MESMO CHAPÉU OU TENS VÁRIOS MODELOS IGUAIS?»

Quem sabe? O meu roupeiro está sempre tão escuro que nunca sei exatamente o que tenho lá dentro. Mas se quiseres vou ver: o Pateta deu-me esta maldita lampadiva... Dá-me uma mãozinha. Não, duas! CLAP! CLAP! CLAP!

WALT DISNEY

MARGARIDA e a semana de DESCANSO

Texto de **Nino Russo** – Desenhos de **Lara Molinari**

MARGARIDA, PRECISO DE UMA ENTREVISTA SOBRE OS CENTROS CULTURAIS CITADINOS! AGORA!

VOU FAZER OS POSSÍVEIS!

EI! DENTRO DE UMA HORA, PRECISAMOS DE UMA REPORTAGEM SOBRE A FEIRA DAS FLORES!

AI!

UFA! FINALMENTE UMA PAUSA PARA O CAFÉ!

EU ESCOLHI UM CHÁ DE CAMOMILA! ESTOU DEMASIADO AGITADA!

A QUEM O DIZES...

ANDAMOS SOB PRESSÃO HÁ TANTO TEMPO! NUNCA MAIS CHEGAM AS FÉRIAS!

TENS RAZÃO!

EU TAMBÉM JÁ NÃO POSSO MAIS COM O STRESS, O TRÂNSITO, O TRABALHO... TENHO DE RECUPERAR O FÔLEGO!

AQUI ESTÃO AS PROVAS! SÃO HIPERURGENTES, TÊM DE SER REVISTAS JÁ!

VAMOS EMBORA, MARGARIDA! PARA LONGE DE TUDO... MAS PARA ONDE?

EI! AQUI ESTÁ UM BOM LUGAR!

HUM... INTERESSANTE!

Rancho O'Sullivan

Para cidadãos stressados, uma semana em contacto com a natureza
Preços acessíveis
Tel: 0420099

MAS TEMOS DE CONVENCER O CHEFE A DEIXAR-NOS IR! COMO É QUE FAZEMOS ISSO?

EU TRATO DE TUDO!

E ASSIM...

QUAC! UMA SEMANA DE FÉRIAS? ESTÁS A BRINCAR?

DIRETOR

$$$

NEM POR SOMBRAS!

UM DIA E MEIO!
UMA SEMANA!
DOIS DIAS!
UMA SEMANA!
DIRETOR
$$$
MAIS TARDE...
UAU!
FOI DIFÍCIL, MAS CONSEGUI!
NO DIA SEGUINTE...
AAAH! ACABÁMOS DE SAIR DA CIDADE E JÁ ME SINTO MELHOR!
EH, EH!
VOU DEDICAR ESTA SEMANA AO DESCANSO E AO GARFO!
DESCANSO E GARFO... O PAR PERFEITO!
FINALMENTE...
CHEGÁMOS!
RANCHO O'SULLIVAN

BEM-VINDAS, CARAS AMIGAS!

BOM DIA, SR. O'SULLIVAN!

O MEU CENTRO AGROTURÍSTICO VAI DEIXAR-VOS COMO NOVAS!

ESTAMOS MESMO A PRECISAR!

ESTEJAM À VONTADE! ESPERO POR VOCÊS NA SALA DE JANTAR!

É SÓ UM INSTANTE!

7

A CAMA ESTÁ UM BOCADINHO VELHA, MAS QUE É QUE ISSO IMPORTA?

GNEC GNAK

O QUE ACHAS DO MEU LOOK DE COWBOY... OU MELHOR, DE COWGIRL?

NHAAAM, QUE CHEIRINHO!

HOJE, HÁ FEIJOADA PARA TODOS!

FEIJOADA? O QUE É ISSO?

UM PRATO DE FEIJÃO COM LEGUMES MUITO SAUDÁVEL! TÍPICO DO VELHO OESTE!

SABE-SE LÁ QUANTAS OUTRAS IGUARIAS NOS VÃO SERVIR NOS PRÓXIMOS DIAS!

ACHA MESMO?

OUVISTE, MARTA? VÊ-SE MESMO QUE ACABARAM DE CHEGAR!

MAIS TARDE...

AAAH! UMA SONECA DEPOIS DE ALMOÇO...

É O MELHOR QUE HÁ!

NÃO! DEPOIS DE ALMOÇO, QUER-SE É UMA BELA CAVALGADA! O TIM E O TOM VÃO CONVOSCO!

MAS NÓS, NA VERDADE...

ZIP

POR QUE É QUE ESTE DESGRAÇADO NÃO PARA QUIETO? DIGAM-LHE PARA SE ACALMAR!

AQUI, HOUVE ALGUMA COISA QUE NÃO FICOU PARA O LADO CERTO!

AH, AH! PESSOAL DA CIDADE!

PARTIDA!

AAAAHH!!!

SOCORRO, CLARA DE OVOS! FAZ ALGUMA COISA!

VÊ LÁ BEM QUE EU IA PEDIR-TE AJUDA A TI!

GLOM!

PASSADO ALGUM TEMPO...

ESTÁ TUDO BEM?

BE... BEM?! ESTÁ A GOZAR COMIGO?

GULP! DEVE ESTAR FARTO DE MIM!

TOING

ESTÁS BEM?

BEM... ESTOU MELHOR AQUI DO QUE A CAVALO!

À NOITE...

A CAVALGADA DEVE TER-VOS ABERTO O APETITE! HOJE, HÁ ESTUFADO DE FEIJÕES!

NÓS SÓ QUEREMOS DESCANSAR!

PARA PRIMEIRO DIA, FOI UM AUTÊNTICO DESASTRE!

O QUE AGORA FAZ FALTA É UM BELO DUCHE!

YOOOW!

!

O QUE ACONTECEU?

BRRR! NÃ... NÃO HÁ ÁGUA QU... QUENTE!

BEM, VAIS VER QUE AMANHÃ VAI CORRER MELHOR... ATÉ PORQUE É DIFÍCIL IMAGINAR ALGUMA COISA PIOR!

SABES, TIM... AQUELA PATA AGRADA-ME MUITO!

E A AMIGA DELA TAMBÉM NÃO ESTÁ NADA MAL!

O QUE ACHAS DE UMA SERENATA?

ÓTIMA IDEIA! O "LAMENTO DO COWBOY" DERRETE O CORAÇÃO!

GUAP! MAS QUE TORTURA É ESTA?

AYUUKYYUUUU

HÃ?! SE CALHAR, É UM COIOTE COM DOR DE DENTES!

OH, NÃO! É MUITO PIOR! ESTÃO A FAZER-NOS UMA SERENATA!

O COWBOY APAIXONADO...

PULA A CERCA DO CAVADO...

BOLAS! ESTAVA A DORMIR TÃO BEM!

EU ACHO QUE NOS ODEIAM! PRIMEIRO OS CAVALOS, AGORA A MÚSICA AO VIVO... E SÃO TÃO DESAFINADOS!

KLUUU

MENINOS, JÁ É TARDE!

NUNCA É TARDE DEMAIS PARA DOIS CORAÇÕES APAIXONADOS!

POIS, BOA NOITE!

AAAAIII, CLARA DE OVOS...

SLAM

UM, DOIS, TRÊS...

MAS QUE SUPLÍCIO!

ESTÃO A BATER! QUEM SERÁ, A ESTA HORA?

TOC TOC

IMPORTAM-SE DE DIZER AOS VOSSOS AMIGOS PARA SE CALAREM?

SIM?

EU QUERO DORMIR!

AMIGOS?! MAS NÓS MAL OS CONHECEMOS!

BEM, SEJA COMO FOR, É POR VOSSA CAUSA QUE ESTÃO A MASSACRAR A ESCALA PENTATÓNICA!

QUE NOITADA!

DESCANSA, MARGARIDA! EU TRATO DAQUELES DOIS!

SHH

CARAMBA!

VISTE? ATIRARAM-NOS FLORES!

MAGNÍFICO!

A BOA MÚSICA ENTERNECE SEMPRE AS BONECAS!

UAU! CONQUISTÁMO-LAS!

NA MANHÃ SEGUINTE...

Yoaw!

TINHA ACABADO DE ADORMECER!

A ÁGUA ESTÁ OUTRA VEZ GELADA?

NÃO! HOJE, ESTÁ A ESCALDAR!

BEM DESPERTAS SEJAM, SENHORITAS! O PEQUENO-ALMOÇO AGUARDA-VOS!

GROAN! QUERIA SER CAPAZ DE COMER A DORMIR!

O QUE É QUE HÁ DE BOM PARA O ALMOÇO?

AI! PURÉ DE FEIJÃO, OMELETA DE FEIJÃO, BOLO DE...

MENU

FEIJÃO! JÁ PERDI O APETITE!

MAIS TARDE...

BEM, FORA O FEIJÃO, É BOM ESTAR AQUI! PODE-SE RESPIRAR A PLENOS PULMÕES...

BLHEC!

QUE PIVETE!

OLÁ, MENINAS! VAMOS TRATAR DAS VACAS E JÁ VAMOS TER CONVOSCO!

MUU

EH, EH! OLHA QUEM SÃO ELES...

OLHA! HÁ UMA BOMBA, COMO NA QUINTA DA VOVÓ!

PODEMOS DAR UNS BELOS GOLOS DE ÁGUA DE NASCENTE!

NHNNN... ESTÁ UM BOCADINHO PERRA!

TEM CUIDADO, MARGARIDA!

PUF, PUF... AINDA ESTÁ PARA NASCER A BOMBA QUE ME VAI OBRIGAR A FAZER MÁ FIGURA!

DESISTE! DESIST...

ELA PODE...

SPRONG SPRONG SPRONG

AAAGH!

ZONG

CEDER DE REPENTE! AI!

QUE ARDOR QUE AS RAPARIGAS DA CIDADE TÊM!

ZIP

TSK! E DIZIA ELA QUE NÃO SÃO AMIGOS!

VÁ, MIÚDA, NÃO TE ARMES EM TÍMIDA!

HUM... HOUVE UM EQUÍVOCO! EU...

JÁ ERA HORA DE DAREM UM BEIJINHO AOS VOSSOS TIM E TOM, NÃO?

CLARO, MAS TÊM DE FECHAR OS OLHOS!

ISSO, BOA!

SMACK

QUE EXPERIÊNCIA HORRÍVEL!
BLHEC!
IU-HUUU! BEIJARAM-NOS!
OS DIAS PASSAM...
GRRR!
ÁGUA FRIA?
NÃO! SEM ÁGUA!
FEIJÕES COM MOLHO DE FEIJÃO!
AAAGH! OUTRA VEZ?
BLHEC!
CHICCCHRICCHIIII
GALO CRUEL! SÃO CINCO DA MANHÃ!
AAAAIII, CLARA DE OVOS...
AI! MAS NÃO DORMEM, AQUELES DOIS?

ATÉ QUE...
QUE SEMANA INFERNAL!
ESTOU MAIS CANSADA DO QUE QUANDO CHEGÁMOS!
SENHORITAS, LEVEM QUALQUER COISA PARA COMER DURANTE A VIAGEM!
DEIXE-ME ADIVINHAR... FEIJÕES!
NÃO, SUFLÊ DE BERINGELA, PATÉ, QUEIJO COM ERVAS...
O QUÊEE? ENTÃO POR QUE É QUE NOS SERVIU SEMPRE É SÓ FEIJÕES?
BEM... VI QUE OS COMIAM COM TANTO GOSTO... E, ALÉM DISSO, NUNCA PEDIRAM OUTRA COISA!
SCHAF
VAMOS SENTIR MUITO A VOSSA FALTA, MENINAS! UM BEIJINHO DE DESPEDIDA ERA BOM, NÃO?

POIS CLARO! MAS FECHEM OS OLHOS OUTRA VEZ!

YAK

QUE BEIJO...

JÁ CHEGA! ISTO É CRUELDADE PARA COM OS ANIMAIS!

E ASSIM...

NÃO DESCANSÁMOS NEM UM BOCADINHO, CLARA DE OVOS! DESCULPA! ATÉ PORQUE A IDEIA FOI MINHA!

CLARA DE OVOS

OH, NÃO TE SINTAS CULPADA! VEMO-NOS AMANHÃ NA REDAÇÃO! ADEUS!

NO DIA SEGUINTE...

O ARTIGO SOBRE O NOVO TEATRO ESTÁ PRONTO?

HÃ?! AH, SIM! VOU JÁ ESCREVÊ-LO!

CLARA DE OVOS, ENCONTRASTE AS FOTOGRAFIAS QUE TE PEDI?

FOTOGRAFIAS?! QUAIS FOTOGRAFIAS? UAAAH!

HUM... ELAS PARECEM MESMO EM BAIXO DE FORMA!

A SEMANA DE FÉRIAS NÃO LHES REANIMOU O ESPÍRITO!

PARA SER SINCERO, TENHO-AS SOBRECARREGADO DE TRABALHO ULTIMAMENTE!

TENHO-LHES ATRIBUÍDO AS TAREFAS MAIS ABORRECIDAS E MAIS DIFÍCEIS! TENHO DE AS COMPENSAR!

MARGARIDA, CLARA DE OVOS... QUERIA FALAR CONVOSCO UM INSTANTE!
TENHO-VOS VISTO UM BOCADINHO APAGADAS, POR ISSO DECIDI DAR-VOS UMA TAREFA DIVERTIDA!
OH, OBRIGADA!

PENSEI QUE TALVEZ VOS FIZESSE BEM ANDAR UM POUCO PELO CAMPO!
VÃO FAZER UMA GRANDE REPORTAGEM SOBRE OS CENTROS DE AGROTURISMO! VÃO ESTAR EM CONTACTO COM A NATUREZA...
O QUÊÊÊ?!
NÃAAAOOO! QUEREMOS VISITAR CIMENTEIRAS, FORNOS INDUSTRIAIS, ESTAÇÕES E AEROPORTOS!
NÃO NOS TIRE DO STRESS DESCANSADO DA CIDADE!
?
FIM

OS METRALHA

Walt Disney

BEM-VINDO, OTTO

Texto de **Francesco Artibani** – Desenhos de **Alessandro Barbucci**

O OTTO DETESTA OSSOS! E AGORA VÊ LÁ SE TE CALAS! NÃO PODEMOS FAZER BARULHO!

176-671

ZIP

MANTÉM OS OLHOS BEM ABERTOS, BORIS! ESSE É O PRIMEIRO DEVER DE UM BOM GUARDA!

MIAU!

NENHUM HÓSPEDE DO NOSSO ALBERGUE ALGUMA VEZ ESCAPOU PORQUE NINGUÉM ENGANA AQUI O BUD CATCHUP! EH, EH!

CLUTCH

CANIL

STUNK

DEVE AGUENTAR! VENHAM!

ARGH!

GLUP!

THUMP!

176-176

E ESTE DE ONDE É QUE VEIO?

O QUE É QUE ISSO IMPORTA? O QUE INTERESSA É QUE JÁ ENTRÁMOS!

FSSST!

PÕE-TE A ANDAR, GATO! DEIXA-NOS TRABALHAR EM PAZ!

176-176

MEEEOW

FZZ

FZZZ

AU!

176-1

M-MAS... MAS ENTÃO QUERES LUTAR, É?

176-176

FZZ

FZZZ

MEOOOW! FZZZ! KSSS!

AW! OW! OUCH!

MAS PARA QUE É QUE O TROUXEMOS CONNOSCO?

176-761

ANDA LÁ! AFINAL ELE É NOSSO IRMÃO!

AAAAH! FAÇAM ALGUMA COISA! AJUDEM-ME!

176-176

PARECE UM JOVEM ESCUTEIRO, COM AQUELE CHAPÉU! NÃO ACHAS?

ESTE GATO ADORA-TE! EH, EH!

TIREM-NO DE CIMA DE MIM!

FZZZ

176-176

ARGH! ESTE GATO É TRAMADO!
AU! UI! CALMA! DEVAGAR!
MIAUUU!
CUIDADO!
UFA!
SKRANG
SGRUNT! AQUELE GATO ESTÁ MESMO A MEXER COM OS MEUS NERVOS!
ZZZ-
ZZZZ
ZZZZ
ROOON
URGH!
EH?
POW
RRROW
GRRR RRR!
C-CALMA, CÃOZINHO! NÓS PODEMOS EXPLICAR TUDO! NÃO FOMOS NÓS!

WOF WOF WOF GROWL SNARL GRRR CRUNK CHOMP

AIIII! SOCORRO!

ISTO AGORA É ENTRE NÓS OS DOIS!

196-176

O MAIOR ERRO DA TUA VIDA FOI TERES-TE METIDO COM OS IRMÃOS METRALHA! VAIS ARREPENDER-TE!

EH? PARA ONDE É QUE ELE FOI?

VREEEP VREEP VREEEP

AGORA JÁ PERCEBI PORQUE É QUE OS CÃES SÃO OS MELHORES AMIGOS DO HOMEM! QUEM É QUE SE CONSEGUE ENTENDER COM UM GATO?

VREEEP VREEEE VREEP

SOCORROOO!

KRR- KREEE-EKRHK

SBRR CRONK
UFA!
OH, OH!
GRRR...
GRRR...
EH! AQUELE NÃO É O 176-176?
ESTAMOS AQUI! TIRA-NOS DAQUI!
GRRR
WOF
WOF
WOF
DEIXA-NOS SAIR! TIRA-NOS DAQUI!
DEIXEM-ME ENTRAR! QUERO ENTRAR!
WOF WO
SNARL
GROWL
WOF! WOF!
SKRA CLANG
GRRR! WOF!
GROWL!
!

VAMOS PARA A CASA DO GUARDA, RÁPIDO! ALI ESTAMOS A SALVO!

WOF WOF WOF

UFAAA! MESMO A TEMPO!

176-671

176-761

SLAM

ARF! ARF!

WOA! WOF!

ARF!

ELES ESTÃO A FUGIR! MAS DO OTTO NEM RASTO!

SE CALHAR DEVÍAMOS SEGUI-LOS! TALVEZ SAIBAM ONDE ELE ESTÁ!

DEVÍAMOS MAS É VOLTAR PARA CASA! ESTOU TODO PARTIDO E COMPLETAMENTE ESFOMEADO!

PODE SER QUE O GUARDA TENHA AQUI QUALQUER COISA QUE SE COMA...

OTTO!!!

ARF!

64

E ASSIM...

ESTÁ AINDA POR DESVENDAR O MISTÉRIO DA FUGA EM MASSA DO CANIL DE PATÓPOLIS...

TG

PAT1

ENTRE OS FUGITIVOS, ENCONTRA-SE TAMBÉM O RESPONSÁVEL PELO ROUBO DO CAMIÃO QUE TRANSPORTAVA SALSICHAS WÜRSTEL, HÁ UMA SEMANA ATRÁS!

64

PAT1

A MERCADORIA NUNCA CHEGOU A SER ENCONTRADA...

PORQUE ESTE EMPLASTRO COMEU TUDO, ATÉ À ÚLTIMA SALSICHA!

EH! VÊ LÁ COMO É QUE FALAS COM ELE! ELE TAMBÉM É UM METRALHA COMO TU E...

CHIIIU! FALEM BAIXO E DESLIGUEM AS LUZES! ELES ANDAM AÍ OUTRA VEZ!

CONTINUA A PROCURAR, BORIS! ELES NÃO PODEM TER IDO ASSIM TÃO LONGE!

SNIFF SNIFF SNIFF

SEJA COMO FOR... AINDA BEM QUE ESTÁS DE VOLTA, OTTO!

fim

MAGA PATALÓJIKA E O BLOBO DEVASTADOR

MAGA PATALÓJIKA

Texto de **Carlo Panaro** – Desenhos de **Giada Perissinotto**

ESTÁ QUASE PRONTA! BASTA JUNTAR UM POUCO DE TEIAS DE ARANHA EM PÓ!

É FUNDAMENTAL USAR A DOSE CERTA NA PREPARAÇÃO DA POÇÃO!

GLUP! JÁ ME ESQUECIA QUE TAMBÉM PRECISO DE JUNTAR O CONCENTRADO DE AROMA VESUVIANO!

TRAZ-ME CÁ ISSO, LAÉRCIO!

CRA!

SNIFF SNIFF

ETCIÚ!

ATCHiiiM!

GASP!

SDUM

OH, NÃO! A GARRAFA COM TEIAS DE ARANHA EM PÓ CAIU DENTRO DO CALDEIRÃO!

PLOSH

É UMA DOSE EXCESSIVA! O QUE SERÁ QUE VAI ACONTECER?

GLUP! ESTÁ A FORMAR-SE UMA NEBLINA ESTRANHA!

PFFFFFFF

MAS POR SORTE JÁ SE ESTÁ A DESVANECER!

ÉS MESMO DESAJEITADO, LAÉRCIO! POR TUA CAUSA, A POÇÃO FICOU INUTILIZADA!

CRA!

SGRUNT! AGORA VOU TER DE COMEÇAR TUDO DE NOVO!

EH? HÁ QUALQUER COISA A MEXER DENTRO DO CALDEIRÃO!

GU!

CRA!

GASP! UM MONSTRO!

ESPERA AÍ! ONDE É QUE PENSAS QUE VAIS?

ZOMP

SQUACK!

SWLAM

TONK

OUCH!

GRRRR! É PRECISO TER LATA!

É MELHOR TRAVÁ-LO ANTES QUE CAUSE PROBLEMAS!

MAS...

TIRA JÁ ESSAS PATAS DOS MEUS LIVROS DE MAGIA!

MAGIA LILÁS

FEITIÇOS

GU?

AAAAH!

STAND

SOB! DEMASIADO TARDE!

O CALDEIRÃO

SGRUNT! ONDE É QUE ESTÁ AQUELE VÂNDALO?

GASP!

GUUU!

NÃO TE PENDURES NO MEU CANDEEIRO, OUVISTE?

GRRRR! SAI DAÍ IMEDIATAMENTE!

?!

STACK

SLASH

GASP! NÃO EM CIMA DA MINHA... EX-MESA DE FEITIÇOS!

GUH! GUH!

ZOMP

HUMPF!

CRASH

NÃO ACREDITO! QUE DESASTRE! O ARMÁRIO QUE PERTENCEU AO MEU ANTEPASSADO DA IDADE MÉDIA, TODO PARTIDO!

GUH! GUH! GUH!

GU! GU!

GLUP! AGORA JÁ É DEMAIS! NÃO ME DIGAS QUE...

GU!

ZOMP

OH, NÃO! ELE PENDUROU-SE NA TRAVE DO TETO!

SAI DAÍ! SENÃO A TRAVE AINDA...

"SE VAI PARTIR TODA!"

RUMBLE

SOB! QUE DESGRAÇA!

GUH!GUH!

JÁ CHEGA! TENHO DE O CONSEGUIR PARAR! MAS ELE É UMA CRIATURA MÁGICA: OS MEUS FEITIÇOS NÃO TÊM EFEITO NELE!

VOU PEDIR AJUDA À CONSELHEIRA DAS BRUXAS!

MAGA PATALÓJIKA! QUE PRAZER REVER-TE! QUE BONS VENTOS TE TRAZEM AQUI?

NÃO FOI O VENTO, FOI UM CICLONE!

"VOU EXPLICAR!"

GASP! CRIASTE UM BLOBO... É UM MONSTRO DEVASTADOR!

A ÚLTIMA VEZ QUE APARECEU UM, GEROU UMA VERDADEIRA CATÁSTROFE!

ATÉ FIQUEI COM OS CABELOS EM PÉ SÓ DE PENSAR NISSO!

POR FAVOR, AJUDA-ME! TENHO DE ME LIVRAR DELE!

TENS DE O ENVIAR PARA A DIMENSÃO A QUE PERTENCE!

CRASH

OS

ENVIO-TE UM MAGIFAX COM OS INGREDIENTES PARA A POÇÃO!

OBRIGADA, ROSMUNDA!

CRRRRRRRR

SE QUERES UM CONSELHO DE AMIGA...

GU! GU!

TEM CUIDADO!

AAARGH!

"EM PRIMEIRO LUGAR, PRECISAS DE LAMA DA FLORESTA NEGRA!"

É UM LUGAR ASSUSTADOR! NEM VOU SAIR DE CIMA DA VASSOURA!

SPLOSH

EH, EH! JÁ ESTÁ! DESVIEI-ME DOS OBSTÁCULOS SEM QUALQUER DIFICULDADE!

SBONK

GLAB! MAIS VALIA FICAR CALADA!

"O SEGUNDO INGREDIENTE SÃO AS URTIGAS GIGANTES!"

ELAS CRESCEM LÁ EM BAIXO, NA FENDA!

ALI ESTÃO ELAS! AGORA É SÓ APANHÁ-LAS!

ISTO AFINAL É MAIS FÁCIL DO QUE EU PENSAV... AUCH!

O ÚNICO PROBLEMA SÃO OS PICOS SUPERAFIADOS!

"AGORA POSSO IR PARA CASA E COLOCAR AS MÃOS À OBRA!"

SGRUNT! O BLOBO ESTÁ A DAR CABO DELA!

GU! GU!

SBONK, SBONK

POR SORTE, O CALDEIRÃO AINDA ESTÁ INTACTO! VOU JÁ PREPARAR A POÇÃO E...

SGURGLE! TROUXE TÃO POUCA LAMA DA FLORESTA NEGRA!

HUMPF! DEVE TER CAÍDO ALGUMA AO CHÃO, QUANDO EU BATI CONTRA A ÁRVORE!

E AGORA? NÃO ME POSSO AFASTAR DAQUI SENÃO O BLOBO VAI ACABAR POR DEITAR A CASA ABAIXO!

BONK BONK

JÁ SEI! VOU DILUIR A LAMA COM UM POUCO DE ÁGUA DO POÇO!

A POÇÃO ESTÁ MENOS CONCENTRADA MAS O EFEITO DEVE SER O MESMO!

VIVA! AQUI ESTÁ A NEBLINA!

PFFFF

CONSEGUI! A NEBLINA ESTÁ A ENVOLVER O BLOBO!

GU!

BEM, E AGORA A NEBLINA COMEÇA A DESAPARECER!

EH, EH! ENTRETANTO O MONSTRO DEVASTADOR JÁ DEVE TER VOLTADO PARA AO PÉ DOS SEUS AMIGOS!

GASP! ALGUMA COISA CORREU MAL!

GNAM

PLOSH

AFINAL FORAM OS AMIGOS QUE VIERAM TER COM ELE... À MINHA CASA!

GU!

GU!

CRASH

SBONK

BONG

GU!

GU!

ZOMP

JOGOS

O MESMO DE SEMPRE!

Queres descobrir o que é que o desastrado do Peninha anda a fazer? Então só tens de **unir os pontos de 1 a 80**.

SOLUÇÕES NA PÁG. 128

MICKEY e a PÓS-INVESTIGAÇÃO

Texto de **Bruno Concina** - Desenhos de **Maurizio Amendola**

DESAPARECEU O MEU QUADRO MAIS VALIOSO? SOFRI UMA PERDA IRREPARÁVEL!

A PROPÓSITO...

GLOM!

CORAGEM, CORONEL!

ENCONTRARAM ALGUMA PISTA DO RETRATO DO MEU ANTEPASSADO?

NADA, AI DE MIM!

DESAPARECEU COMPLETAMENTE! EVAPOROU!

HUM... INVESTIGARAM A FUNDO?

CERTAMENTE! É O NOSSO DEVER!

ERA MELHOR TRANQUILIZAR-SE, SENHOR CONDE!

ATÉ AGORA NINGUÉM PEDIU NENHUM RESGATE!

EXATO! SABE-SE LÁ ONDE ESTARÁ!

VOLTAMOS A FALAR DISTO AMANHÃ! ENTRETANTO...

CLAP CLAP

O SENHOR CONDE CHAMOU?

ACOMPANHE OS HÓSPEDES ATÉ AOS QUARTOS, JAMES!

OBRIGADO! ESTAMOS UM POUCO CANSADOS!

UAAAH!

SIGAM-ME, POR FAVOR!

BOA NOITE, SENHOR CONDE!

REPOUSE!

AI! DESDE QUE ME ROUBARAM AQUELA PINTURA NUNCA MAIS REPOUSEI!

MAS O MICKEY TAMBÉM NÃO CONSEGUE ADORMECER...

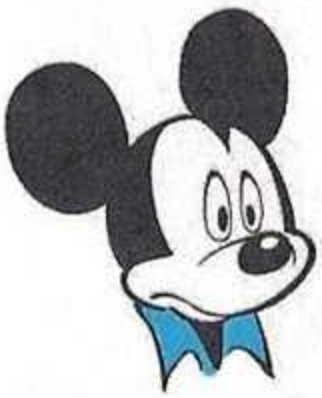

SE NÃO HOUVER ALGO QUE INTERVENHA A AJUDAR AQUELES DESPREVENIDOS...

NÃO VÃO RESOLVER O MISTÉRIO DO QUADRO DESAPARECIDO!

SGRUNT! PARECE MESMO QUE O CORONEL E EU...

NÃO GOZAMOS DE MUITA ESTIMA!

SLAM

MAS SE O CONDE NÃO CONFIA EM NÓS, PORQUE É QUE NOS MANDOU INVESTIGAR?

BIBLIOTECA

KA BRAAM

WOOSH

O TEMPORAL ESTÁ A TORNAR-SE UMA TEMPESTADE!

KA BRAAM

GLOM! COM ESTE TEMPO, ALGUMAS LEITURAS NÃO SÃO O IDEAL PARA NOS TRANQUILIZARMOS!

Espetros
Fantasmas
Aparições
Espíritos
Presenças

OH, NÃO! AGORA TAMBÉM FICÁMOS SEM ELETRICIDADE!

KA
BRAAM

KA
BRAAM

EH, EH! PELO MENOS TENHO UMA BOA DESCULPA PARA NÃO LER LIVROS DE TERROR!

BIBL

É MELHOR VOLTAR PARA O QUARTO!

QUEM SABE SE NESTE CASTELO HÁ... FANTASMAS?

É CLARO QUE HÁ!

G-GULP! E Q-QUEM É A SENHORA?

OLHA PARA MIM E VAIS DESCOBRIR POR TI MESMO!

FZZ

RECONHECES-ME, MICKEY?

É A DONZELA DO RETRATO! O ANTEPASSADO DO CONDE!

SOU MESMO EU! VOU VAGUEAR POR ESTES QUARTOS ENQUANTO O QUADRO NÃO REGRESSAR AO SEU SÍTIO!

PROCURÁMO-LO POR TODO O LADO, MAS...

PROCURARAM NOS SÍTIOS ERRADOS! VOU DAR-TE UM CONSELHO!

FAZ FESTAS AO GATO QUE ELE VAI AJUDAR-TE!

AGORA TENHO DE IR! ENCONTRA O QUADRO, VAIS DEIXAR-ME FELIZ!

PLENN

ESPERE! ONDE... O QUÊ... COMO...

GRRR! HÁ ANOS, ESTA HISTÓRIA COMEÇOU COM UM MISTÉRIO!

HOJE PROSSEGUE COM UM FANTASMA (E EU NÃO ACREDITO EM FANTASMAS) E ACABA COM UM GATO!

GATO!?

AGORA LEMBRO-ME!

SNAP

O FANTASMA REFERIA-SE AO GATO DE PEDRA!

QUE EU TINHA VISTO NA GALERIA!

CADA ANTEPASSADO DO CONDE TEM POR BAIXO DO SEU PRÓPRIO RETRATO UMA ESCULTURA DO SEU ANIMAL PREFERIDO!

DE FACTO, AQUI ESTÁ ELE!

TENHO QUE FAZER-LHE FESTAS! O QUE IRÁ ACONTECER AGORA?

HUM... PARECE QUE NÃO...

CRIEEE...

GULP!

CLONC

UMA PASSAGEM SECRETA!

FANTASMAS, PASSAGENS SECRETAS... PANT! PUFF! O QUE É QUE VEM A SEGUIR?

PARA DESCOBRIR TENHO DE CONTINUAR!

UAU! ENCONTREI O RETRATO!

CONTINUO A NÃO ACREDITAR EM FANTASMAS! MAS O QUE IMPORTA SÃO OS RESULTADOS!

ESTOU MESMO CURIOSO PARA VER A REAÇÃO DO CORONEL CINTRA E DO CONDE, QUANDO OS ACORDAR!

DEPOIS DOS TEUS GRITOS DE ALEGRIA, ACHAS QUE ALGUÉM AINDA CONTINUAVA A DORMIR?

HURRAAA!

NO DIA SEGUINTE ...

ESTA HISTÓRIA É MUITO MISTERIOSA! MAS TUDO FICA BEM QUANDO TERMINA BEM!

MAS AINDA NÃO NOS EXPLICASTE...

TÁXI

TANGO 35

POLÍCIA

SKREE

COMO É QUE TE LEMBRASTE DE FAZER FESTAS AO GATO?

GULP!

EHM... ROCEI-ME NELE SEM QUERER, CORONEL!

SE LHE CONTASSE A HISTÓRIA DO FANTASMA, NÃO ACREDITAVA EM MIM!

NÃO CONSEGUIA ADORMECER E CAMINHAVA PELO CORREDOR, QUANDO...

A SRA. DOLIBELL VOLTOU DO COLÉGIO, SENHOR CONDE...

APANHOU O VOO DAS SETE?

TIO! O JAMES CONTOU-ME A NOVIDADE!

ESTOU TÃO FELIZ!

HUM... QUE SEMELHANÇAS IMPRESSIONANTES!

É TUDO GRAÇAS AO MICKEY, MINHA PEQUENA!

GENIAL! QUE OLFATO SOBERBO!

É TAL E QUAL O SEU ANTEPASSADO E... O FANTASMA!

MAS AINDA HÁ MUITO POR ESCLARECER! COMO É QUE O QUADRO FOI ALI PARAR? E PORQUÊ?

RECEIO QUE NUNCA O IREMOS DESCOBRIR, CORONEL! VOLTEMOS PARA A CIDADE!

BLINK

ESTÁS A BRINCAR, NÃO ESTÁS?

NÃO! CONFIE EM MIM E MANDE CARREGAR AS MALAS!

BOA VIAGEM!

VOLTEM PARA NOS VISITAR! SÃO SEMPRE BEM-VINDOS!

POUCO DEPOIS...

ADEUS! E MAIS UMA VEZ OBRIGADO!

OH-OH! FIQUEI SEM BATERIA!

POSSO FAZER UMA CHAMADA, SENHOR CONDE?

MAS É CLARO! MOSTRO-LHE JÁ ONDE ESTÁ O APARELHO!

AQUI ESTÁ, MEU AMIGO!

OBRIGADO, MAS NÃO PRECISO DELE!

O MEU TELEMÓVEL ESTÁ A FUNCIONAR PERFEITAMENTE! QUERIA APENAS TER UMA CONVERSA PRIVADA CONSIGO!

ALIÁS, UMAS "CONVERSAS PRIVADAS"! PODE CHAMAR A SRA. DOLIBELL?

É PARA JÁ!

E ASSIM...

PORTANTO, A SRA. AFIRMA TER CHEGADO NO VOO DAS SETE?

EXATO! PASSA-SE ALGO?

COMO OUSA DUVIDAR DA PALAVRA DA MINHA SOBRINHA!?

OUSO, OUSO! FUI VERIFICAR E DESCOBRI...

QUE O VOO DAS SETE FOI CANCELADO POR CAUSA DO TEMPORAL, MINHA QUERIDA FANTASMA!

GULP!

APANHOU-NOS, CARO MICKEY! VOU-LHE CONTAR A VERDADE!

"HÁ 400 ANOS, O MEU ANTEPASSADO POSOU PARA AQUELA PINTURA..."

CONTINUE!

TEVE SEMPRE UM GRANDE VALOR AFETIVO PARA A MINHA FAMÍLIA! MUITO MAIOR DO QUE O CONSIDERÁVEL VALOR ECONÓMICO!

"QUANDO FUI ENGANADO POR UM ADMINISTRADOR DESONESTO..."

"FIQUEI ENTERRADO NUMA AVALANCHE DE DÍVIDAS!"

letra de câmbio

letra de câmbio

letra de câmb

E FOI ENTÃO QUE SE AUTORROUBOU PARA NÃO PAGÁ-LAS!

NÃO! PAGUEI TUDO!

"MAS PRECISAVA DE ALGUM TEMPO PARA REUNIR O VALOR NECESSÁRIO, JÁ COM OS JUROS!"

VRRRR

CLONC

SIMULEI O FURTO APENAS PARA ATRASAR ALGUMAS SEMANAS O PAGAMENTO, E NÃO TER QUE CEDER O QUADRO!

SEI QUE ERREI! VOU PAGAR PELO QUE FIZ!

ESTOU CONTIGO!

AQUI ESTÃO OS PULSOS PARA AS ALGEMAS, MAS...

SENHOR MICKEY?

AONDE É QUE ELE FOI?

FOI-SE EMBORA! IU-UUUH!

DEPOIS...

QUEM É QUE TE CONFERIU A AUTORIDADE PARA LHES PERDOAR?

CONFESSO QUE AGI POR IMPULSO, CORONEL!

POLÍCIA

AFINAL, O CONDE PAGOU COM APENAS ALGUNS DIAS DE ATRASO!

E A SIMULAÇÃO DO DELITO?

É VERDADE! ENVOLVEU-NOS PESSOALMENTE! EU PERDOEI-LHE E SE O SENHOR TAMBÉM O PUDESSE FAZER...

NADA DE DESCULPAS! TORNASTE-TE CÚMPLICE DELES! COMO CASTIGO...

TENS DE PAGAR DOIS BELOS PEQUENOS--ALMOÇOS! EH, EH!

FIUUU!

BAR

Polícia

SKREEE

FIM

WALT DISNEY

Patos & CÃES

GANSOLINO & PINTAS

Texto de **Fabio Michelini** – Desenhos de **Valerio Held**

ASSIM AINDA TENHO MUITAS HORAS DE SOL PARA OS TANTOS E URGENTES TRABALHOS DO CAMPO!

CAVAR, SEMEAR, PODAR, ARAR...

É CLARO QUE COM ESTE ESPLÊNDIDO SOL PARECE TUDO MAIS FÁCIL...

TENHO A SORTE DE PODER CONTAR COM A AJUDA DE UM VALIOSO AJUDANTE!

SEMPRE CHEIO DE VONTADE, CUIDADOSO, TRABALHADOR, EMPREENDEDOR, INCANSÁVEL E DESPERTO!

ZZZ... ZZZ... ZZZ...

GANSOLINO, TEMOS TRIGO PARA SEMEAR!

GANSOLINO, É PRECISO PODAR AS ÁRVORES DE FRUTA!

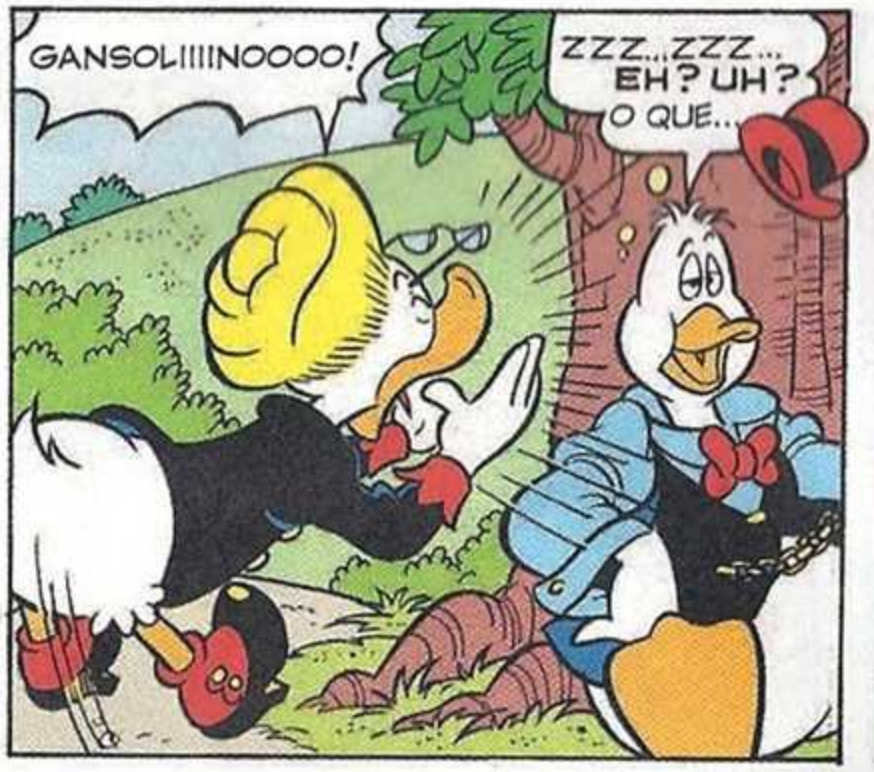
GANSOLIIIINOOOO!
ZZZ...ZZZ... EH? UH? O QUE...

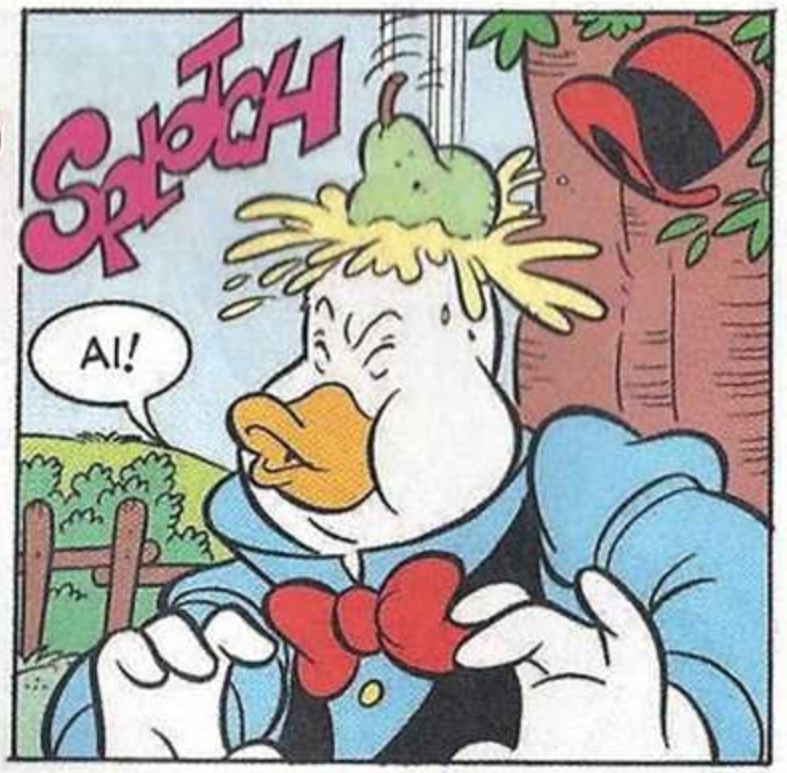
SPLOCH
AI!

HÃ... DESCULPE-ME, VOVÓ! ESTAVA A PENSAR NAS TAREFAS QUE TENHO QUE FAZER!
POIS, POIS...

TU ESTÁS SEMPRE A PENSAR...
QUER DIZER, SABE COMO É... ESTOU SEMPRE AQUI SOZINHO, NOS CAMPOS...

TALVEZ SE TIVESSE ALGUMA COMPANHIA... PENSASSE MENOS!

HUM... TENS RAZÃO!

AMANHÃ, NA CIDADE, VOU TENTAR ARRANJAR UMA SOLUÇÃO PARA OS TEUS PENSAMENTOS!

NO DIA SEGUINTE...

PARA DE PENSAR, GANSOLINO! OLHA QUEM AQUI ESTÁ!

ZZZ...ZZZ... EH? UH?

O QUE SE PASSA? QUEM É?

CHAMA-SE PINTAS!

É O CÃO MAIS ESPERTO E ALEGRE DE TODO O CANIL DE PATÓPOLIS!

ARF! ARF!

COM ELE NÃO VAIS TER MAIS TEMPO PARA... PENSAR!

ARF! ARF!

AGORA TENHO DE ME AUSENTAR POR ALGUMAS HORAS! SEJAM AMIGOS E...

NÃO TE ESQUEÇAS, PINTAS! FAZ AQUELE PREGUIÇOSO TRABALHAR!

ARF! ARF! ARF!

ATÉ LOGO, MENINOS!

ARF! ARF!

ATÉ LOGO, VOVÓ!

E AGORA O QUE É QUE FAZEMO... EI! AONDE É QUE VAIS?

ARF ARF! ARF!

ARF! ARF! ARF!

MAIS DEVAGAR! É PESADO! AINDA TE ALEIJAS!

OK, PERCEBI! TEMOS QUE... UÁÁÁ... TRABALHAR!

ARF! ARF! ARF!

MAS, PRIMEIRO, TEMOS DE COMER UNS BOLITOS! AQUELES DA VOVÓ SÃO IRRESISTÍVEIS E TRABALHA-SE MELHOR COM A BARRIGA CHEIA!

ARF?

MAIS TARDE...

ESTOU MESMO COM CURIOSIDADE PARA VER COMO É QUE AQUELES DOIS SE PORTARAM!

OH, NÃOOO! JÁ DEVIA ESTAR À ESPERA DISTO!

A INDOLENTE GULOSICE DO GANSOLINO DEIXARIA... PENSATIVO MESMO O CÃO MAIS VIVAZ E ENÉRGICO!

FIM

Walt Disney

PATETA E A LATA DE CAMPO

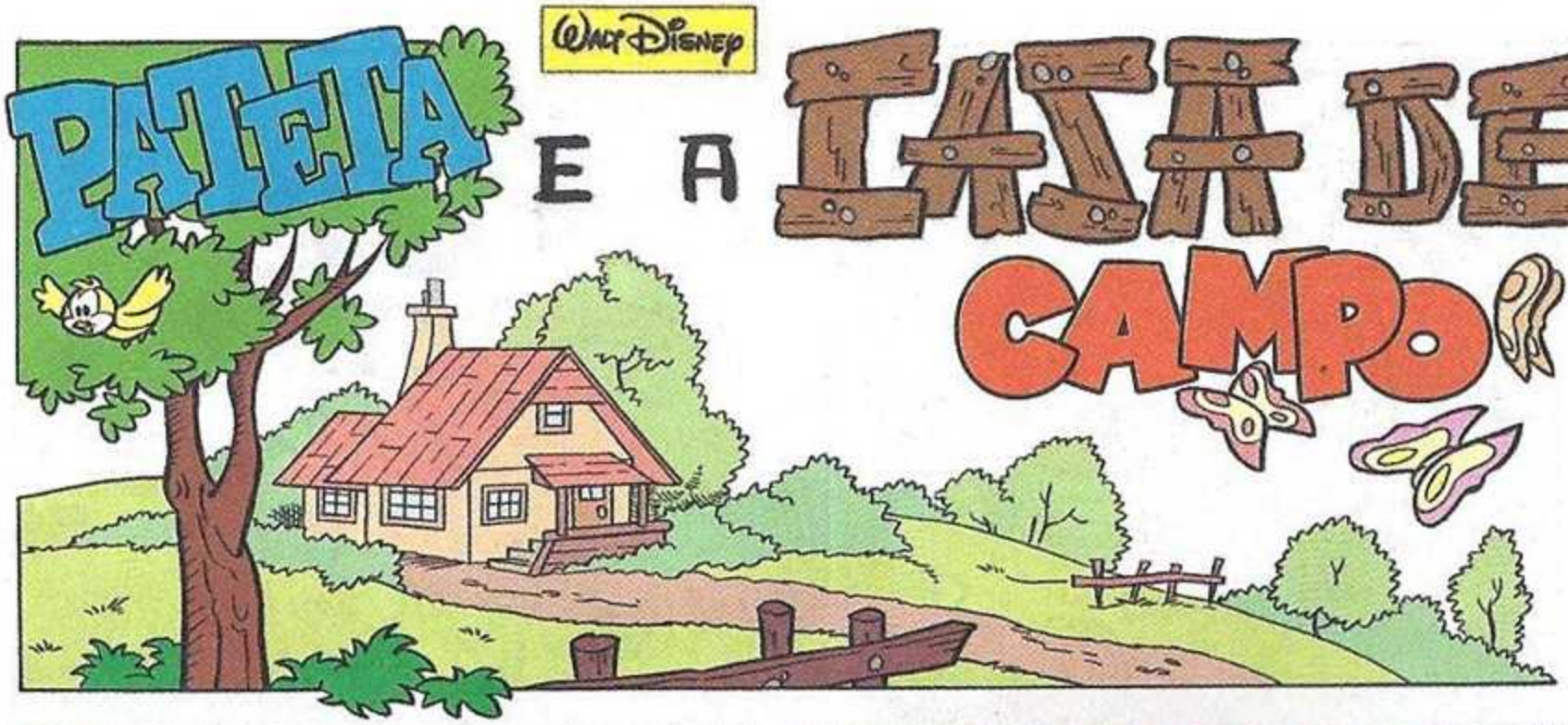

Texto de **Rodolfo Cimino** - Desenhos de **Maria Luisa Uggetti**

ESTOU FARTO DA POLUIÇÃO E DO TRÂNSITO!

Pateta

VOU MUDAR-ME PARA O CAMPO, ONDE AINDA SE USAM AS CARRUAGENS!

HÃ... MAS OS CAMPONESES TAMBÉM SE MODERNIZARAM!

PIOR PARA ELES!

JÁ NÃO PRECISO DE UM CARRO!

AQUI ESTÁ A MINHA CARRUAGEM! SACRIFIQUEI A MINHA POLTRONA, MAS VALEU A PENA!

TAMBÉM VAIS PRECISAR DE UM CAVALO!
VOU COMPRÁ-LO! TENHO DINHEIRO SUFICIENTE PARA ISSO!

FALTA-ME É DINHEIRO PARA COMPRAR A CASA!
E O QUE É QUE PENSAS FAZER?

VOU ENCONTRAR UMA SOLUÇÃO! ESTOU FARTO DE SÓ VER ARRANHA-CÉUS CINZENTOS!
HUM...
PATETA

ENQUANTO NÃO TIVERES UMA IDEIA, SÓ TE RESTA RECORRERES À FANTASIA!
O QUÊ?

IMAGINA QUE OS PRÉDIOS SÃO MONTANHAS E OS POSTES DE LUZ SÃO ÁRVORES!

É UM CONSELHO DE POUPANÇA!
IAC! OBRIGADO!

POBRE PATETA! COM OS ATUAIS PREÇOS DAS CASAS, NÃO ACHO QUE VÁ CONSEGUIR MUDAR-SE!

OK, AMANHÃ VOLTO PARA ANIMÁ-LO!

GULP! AFINAL PARECE QUE JÁ NÃO VOU! O PROFESSOR ZAPOTEC PRECISA DE MIM NO EGITO!

UM MÊS DEPOIS...
OLÁ, MINNIE!
BEM-VINDO DE VOLTA!

HUM... PERGUNTO-ME SE O PATETA CONSEGUIU RESOLVER O SEU PROBLEMA!

TENS TEMPO PARA IR TER COM ELE! AGORA VOU PREPARAR-TE UM BELO ALMOCINHO!

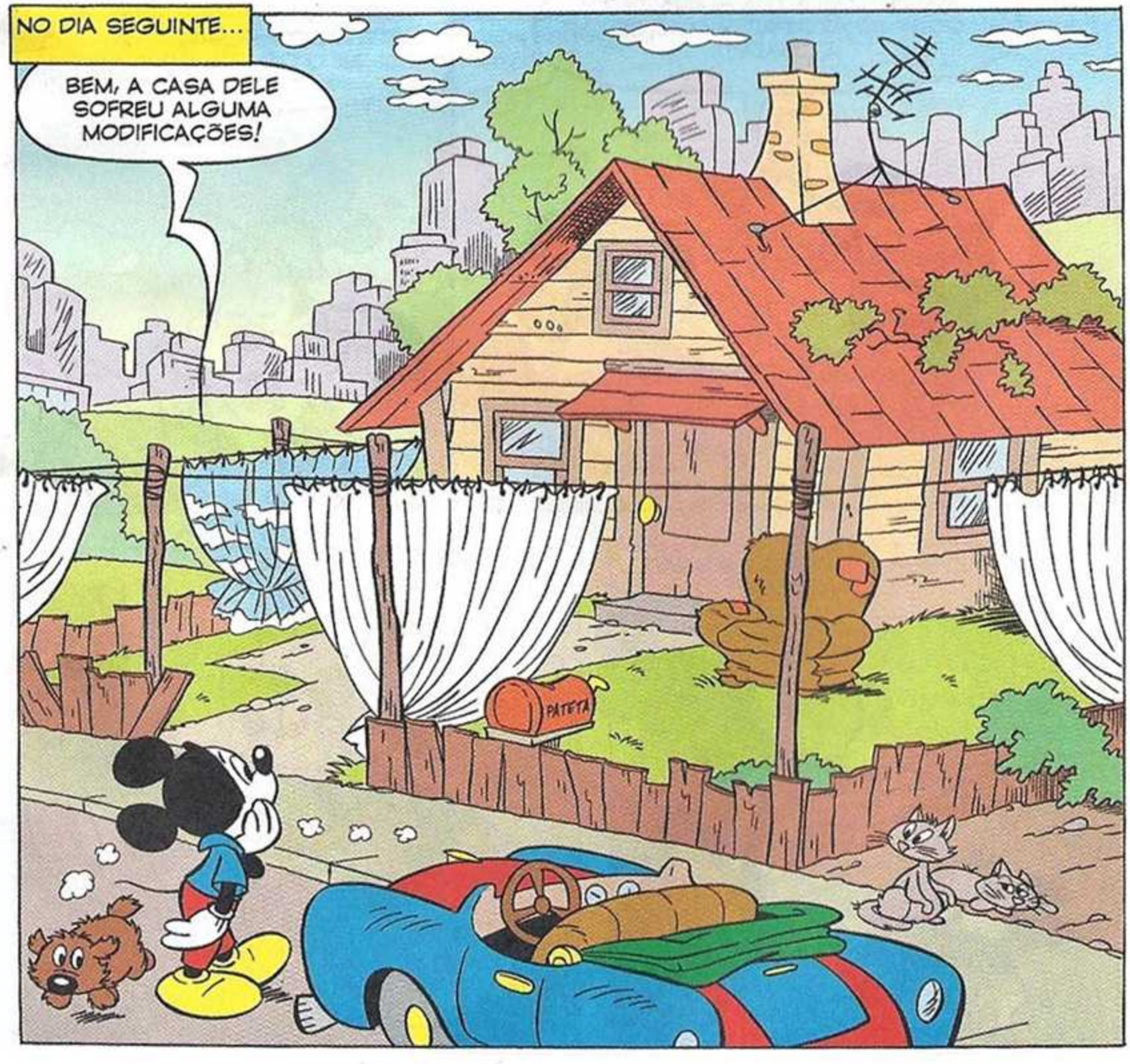
NO DIA SEGUINTE...
BEM, A CASA DELE SOFREU ALGUMA MODIFICAÇÕES!
PATETA

PARA ALÉM DISSO, O PATETA DESMONTOU A CARRUAGEM!

SIM! ACABOU POR SE TORNAR INÚTIL!

APERFEIÇOEI! A TUA SUGESTÃO E AGORA JÁ NÃO PRECISO DE DEIXAR A CIDADE!

DE FACTO, TROUXE PARA AQUI O CAMPO, A PRAIA, A MONTANHA...

IAC! NÃO ME DEIXOU ACABAR DE EXPLICAR!

OK, VAI ASSISTIR A UMA DEMONSTRAÇÃO PRÁTICA!

JÁ ESTÁ!
WRRRR

GLOM! O QUE É QUE ESTAVAS A DIZER?
EH, EH! OLHA!

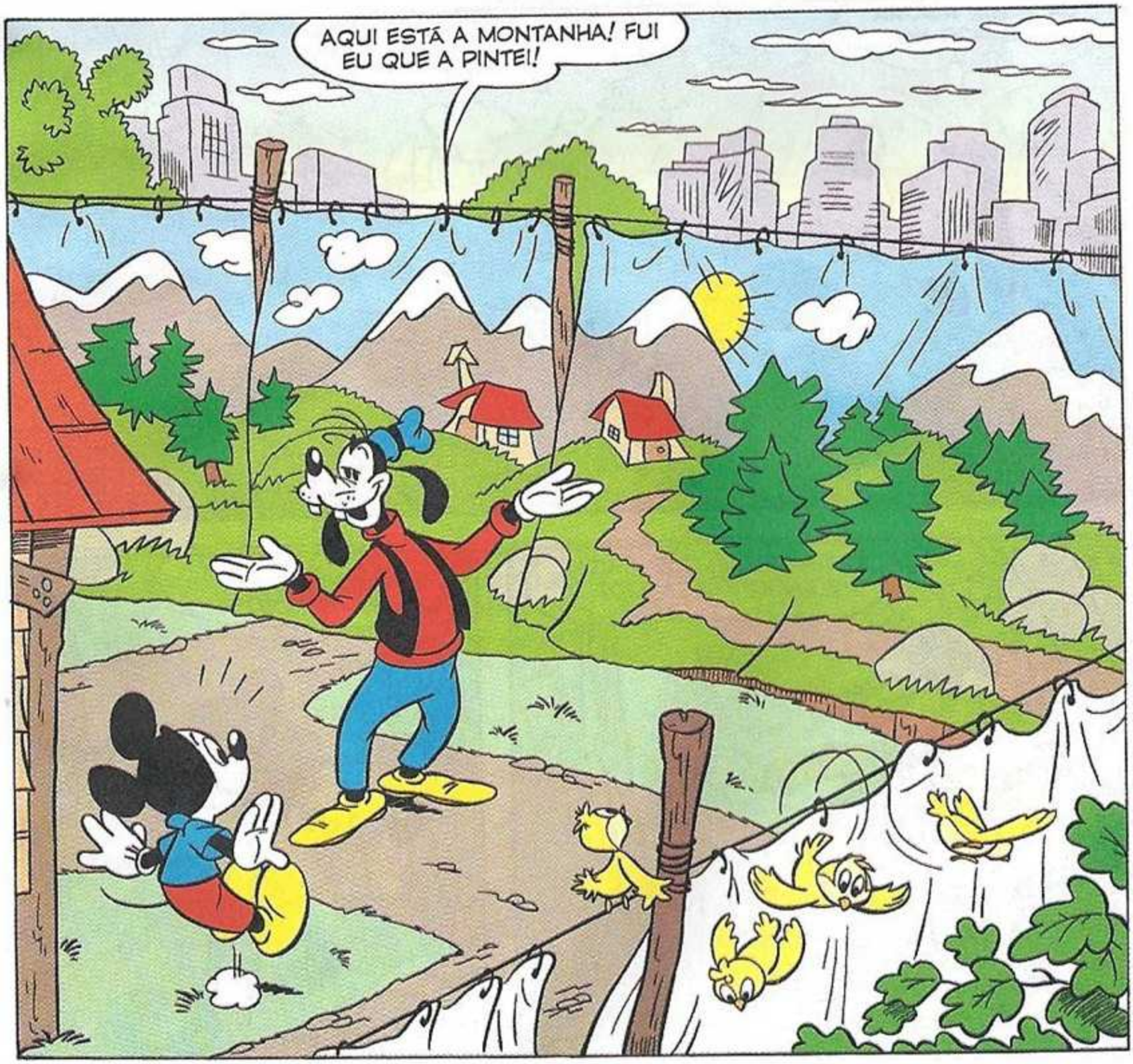
AQUI ESTÁ A MONTANHA! FUI EU QUE A PINTEI!

E AINDA NÃO ACABEI! FIZ MUITOS FUNDOS!

SEGUE-ME À VOLTA DA CASA!

JÁ VISTE! AGORA ESTAMOS NA PRAIA!

ANDA! AINDA TEMOS QUE VISITAR O LAGO E O CAMPO!

MAS... PORQUE É QUE PARASTE?

IAC! É MESMO VERDADE, IR À PRAIA DÁ SONO!

É HORA DE VOLTAR PARA RATÓPOLIS!

WRRRR

EH, EH! O AR CASEIRO ESTÁ A FAZÊ-LO VOLTAR A SI!

ALIÁS, NEM TODOS CONSEGUEM AGUENTAR DESLOCAR-SE RAPIDAMENTE DE UMA LOCALIDADE PARA OUTRA! IAC!

GLOM! ÉS INCORRIGÍVEL, PATETA!

FIM

DISNEY COMIX
SOLUÇÕES

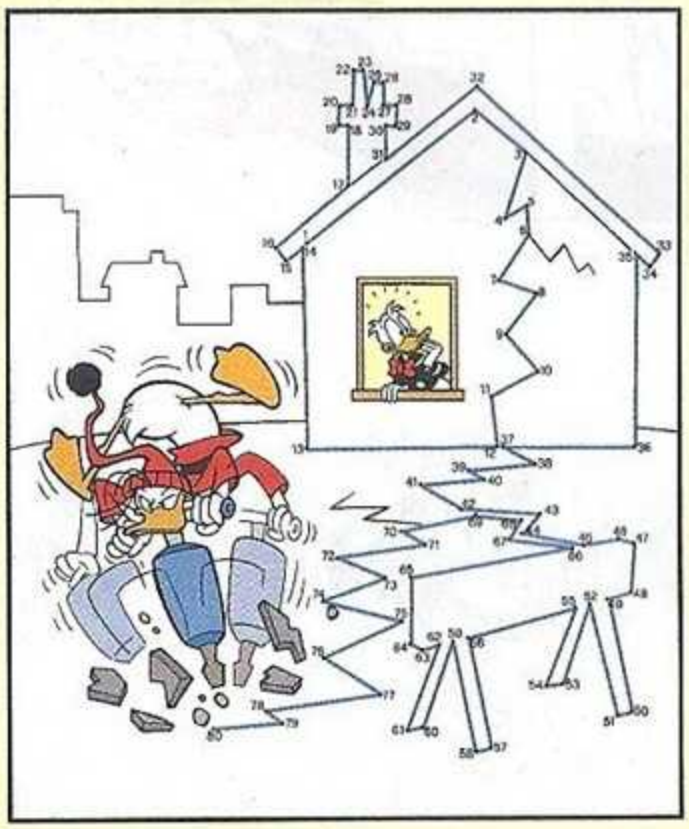

PÁGINA 94

GOODY

Editor
Goody S.A.
Sede Social, Edição, Redação e Publicidade
Av. Infante D. Henrique, nº 306, Lote 6, R/C
1950-421 Lisboa
Tel.: 218 621 530 - Fax: 218 621 540

Diretor Geral António Nunes
Assessor da Direção Geral Fernando Vasconcelos
Diretor Adm. e Financeiro Alexandre Nunes
Contabilidade Cláudia Pereira
Apoio Administrativo Tânia Rodrigues e Catarina Martins

Diretora Clara Raimundo
E-mail: clara.raimundo@goody.pt
Redação Inês Teixeira
Assistente editorial João Eugénio
Colaboradores Stefano Ambrosio, Valentina Camerini

Tradução Ana Carvalho, Ana Ferreira, Igor Furão
Revisão Catarina Almeida, Marta Pinho

Responsável Gráfica Sofia Marques
Paginação Cláudia Correia, Rui Nave, Sofia Marques
Colaboradora Susana Zenóglio
Arte de capa Corrado Mastantuono
Coordenador de Produção Externa António Galveia
Coordenador de Produção Interna Paulo Oliveira

Diretora Comercial Luísa Primavera Alves
Tel.: 218 621 545 / Fax: 218 621 495
E-mail: luisa.alves@goody.pt

Accounts Carla Pinheiro
Tel.: 21 862 15 47
E-mail: carla.pinheiro@goody.pt
Mónica Ferreira
Tel. 21 862 15 39
E-mail: monica.ferreira@goody.pt

Assistente Comercial Áurea Rebeca
Tel.: 218 621 493
E-mail: aurea.rebeca@goody.pt

Coordenador de Circulação Carlos Nunes
Serviço de Leitores Marisa Martins
Tel.: 218 621 543
Gestão Comercial de Distribuição Moderna Paulo Cabral

Pré-Impressão e Impressão SOGAPAL
Estrada das Palmeiras,
Queluz de Baixo
2745-578 Barcarena

Distribuição
Logista Portugal
Tiragem 45.000 exemplares
Depósito Legal Nº 351994/12
Inscrição na ERC Nº 126285

aind

A Disney Enterprises Inc. é detentora do título Revista Comix. Todos os artigos traduzidos e/ou adaptados são propriedade da mesma, estando a Goody S.A. autorizada a reproduzi-los em Portugal.

ESTATUTO EDITORIAL

REVISTA DISNEY COMIX é uma publicação semanal, baseada nos universos das personagens Tio Patinhas, Pato Donald, Mickey e seus respetivos amigos.
REVISTA DISNEY COMIX tem por objetivo promover o gosto e os hábitos de leitura entre as crianças e jovens, fornecendo divertidas histórias em formato de banda desenhada, e ainda jogos e atividades que estimulam a criatividade e a capacidade de raciocínio. Tudo isto através de uma linguagem cuidada e adequada ao target.
REVISTA DISNEY COMIX compromete-se a respeitar os direitos e deveres previstos na Constituição da República, na Lei de Imprensa e no Código Deontológico dos Jornalistas.

© Disney

AHAHA! AHAHA! AHA! AHAH

PRÓXIMA EDIÇÃO
4ª FEIRA, 18 DE SETEMBRO

TODAS AS 4ªS FEIRAS NA BANCA!

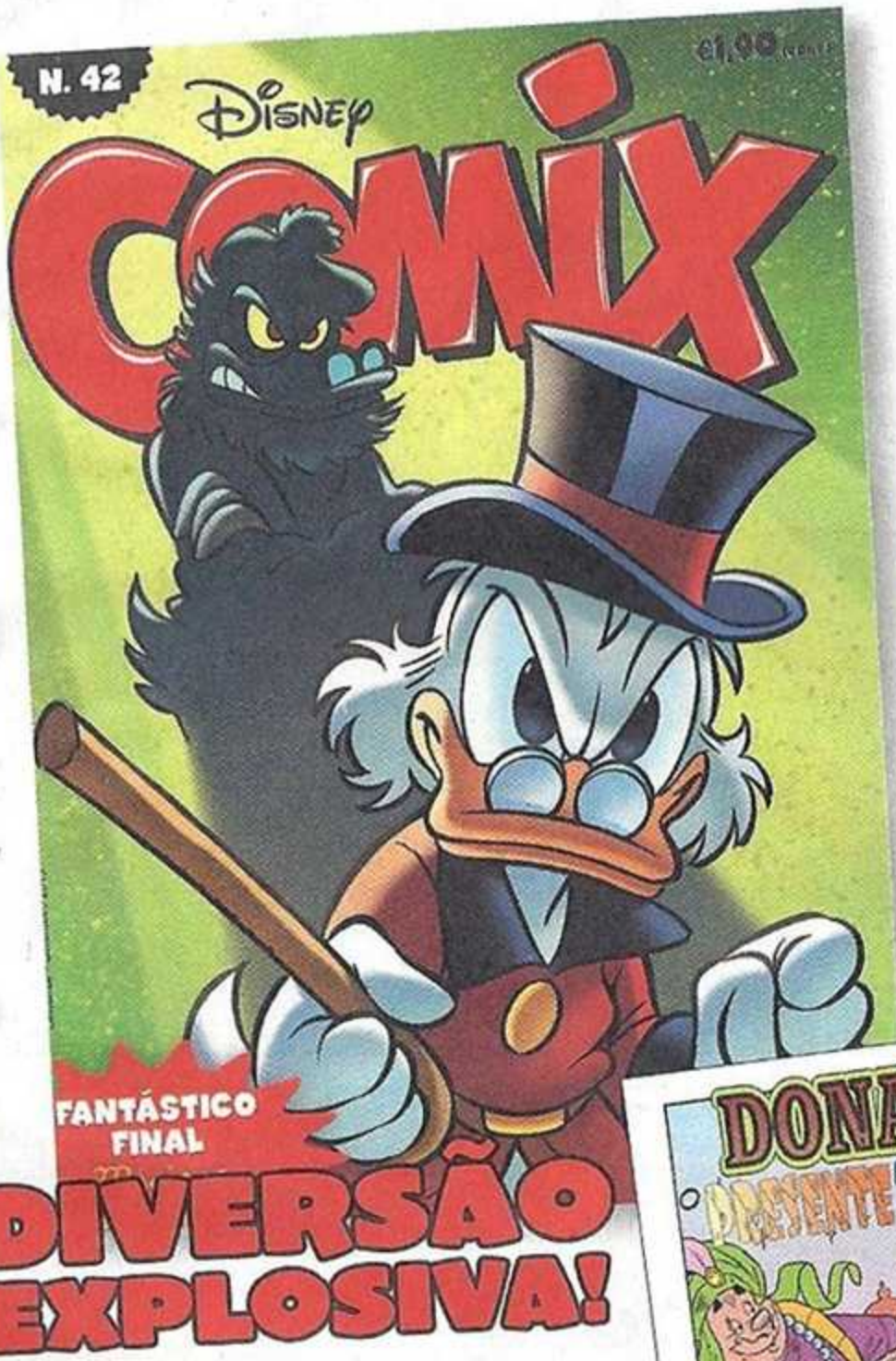

Mickey quer jogar às cartas! Mas falta sempre alguém...

Será desta que o Donald começará a ter alguma sorte?!

BOOM

AHAHA! AHAHA! AHAHAHA!

A FÁBULA

Texto de **Carlo Panaro** - Desenhos de **Emilio Urbano**

Disney
TEEN BEACH MOVIE
FICAR PRESO NUM FILME... NÃO É BOA ONDA!
Disney Channel
Disney.pt
ESTREIA 13 SETEMBRO, ÀS 18H30!

CHEGOU A TUA REVISTA COR DE ROSA!

6 DE SETEMBRO NAS BANCAS!

Junta-te à Minnie, Margarida e companhia nas histórias com mais girl power de sempre!